

**HÁBITOS Y ACTITUDES DE LOS  
ANDALUCES EN EDAD ESCOLAR ANTE EL  
DEPORTE, 2006**

**HUELVA**

**AVANCE DE RESULTADOS**



**Secretaría General para el Deporte**  
**Observatorio del Deporte Andaluz**

## **RESULTADOS MÁS RELEVANTES**

### **ACTIVIDADES DEPORTIVAS EN EL CENTRO ESCOLAR FUERA DE LAS HORAS DE CLASE**

- El 19,15% de los escolares onubenses con edades comprendidas entre 6 y 18 años practica deporte o actividad física en el centro escolar, fuera de las horas de clase. Para los niños esta práctica es del 21,58% mientras que para las niñas es del 16,67%. Por edades, el valor máximo (38,89%) se alcanza en el intervalo [6-7] años y el mínimo (1,67%) en el intervalo [14-15] años. Son los centros concertados los que presentan un porcentaje más alto de alumnos que practican deporte o actividad física en el centro escolar, fuera de las horas de clase (28,21%), mientras que en el caso de centros públicos este porcentaje es del 16,78%. Hay que tener en cuenta que en la provincia de Huelva no se han encontrado centros privados.
- De los escolares que practican deporte o actividad física en el centro escolar, fuera de las horas de clase, el 4,17% han tenido que pagar.
- Los deportes por los que los escolares onubenses han pagado, para practicarlos en su centro escolar, son el fútbol, tenis, aerobio y baloncesto.
- Los principales motivos para no practicar deporte o actividad física en el centro escolar, fuera de las horas de clase, son “Porque en el centro escolar no se puede practicar ningún deporte fuera del horario escolar” (43,42%), “Porque en el centro escolar no hay instalaciones para practicar el deporte que me gusta” (25%) y “Porque vivo muy lejos” (14,80%).
- Los deportes más practicados por los niños en el centro escolar son fútbol (63,41%), baloncesto (56,10%) y fútbol sala (21,95%) y los más practicados por las niñas son baloncesto (41,94%), fútbol (29,03%) y fútbol sala (19,35%).

### **ACTIVIDADES DEPORTIVAS FUERA DEL CENTRO ESCOLAR**

- Un 89,36% de los escolares onubenses practican actividad física o deportiva fuera del centro escolar, siendo los niños quienes presentan una tasa de práctica mayor, con un 94,21%, mientras que para las niñas es del 84,41%.
- De los alumnos que han practicado deporte o actividad física fuera del centro escolar, el 46,13% han tenido que pagar.

- De los escolares que han pagado, el 32,90% ha pagado por practicar natación y actividades subacuáticas , el 16,77% por practicar fútbol, y el 14,84% por practicar baloncesto.
- Los motivos más frecuentes entre los escolares para no hacer deporte o actividad física fuera del centro escolar son “Porque no me gusta hacer deporte” (42,50%) y “Porque no tengo tiempo” (30%).
- Las instalaciones más usadas para la práctica físico-deportiva fuera del centro escolar son las instalaciones públicas (65,48%) y los espacios públicos (51,49%).
- Los deportes más practicados fuera del centro escolar, durante el curso, son fútbol (44,37%), baloncesto (36,01%) y fútbol sala (25,72%), mientras que los más practicados durante las vacaciones son natación y actividades subacuáticas (47,65%), fútbol (43,89) y baloncesto (30,41%).
- Atendiendo a la frecuencia de la práctica deportiva, se observa que ésta es más frecuente durante las vacaciones que durante el curso. Durante el curso, un 17,29% de los escolares dice que nunca practica deporte y el 38,03% dicen practicar una o dos veces a la semana, siendo los que practican tres o más días en semana un 26,06%, mientras que durante las vacaciones el porcentaje de escolares que nunca practican deporte desciende hasta el 15,16% y los que practican tres o más días en semana aumentan hasta el 38,30%.

#### **PREGUNTAS GENERALES**

- Los principales motivos de abandono de la práctica de actividad física y deportiva son “Falta de tiempo libre” (20,51)%, y “Por lesiones” (15,38%).
- El 34,31% de los escolares onubenses pertenece a un club deportivo y el 26,06% dice estar federado. En ambos casos el número de niños es significativamente mayor al de niñas.
- Los principales motivos para practicar deporte son “Porque me gusta” (75,37%), “Por estar con amigos y amigas” (21,07)% y “Para mejorar mi forma física en general (para estar en forma)” (16,02%).
- El 42,29% de los escolares onubenses ha participado en alguna competición deportiva en el último año. Estas competiciones son en su mayoría (55,97%) de

ámbito provincial y se realizan principalmente con niños y niñas de su club deportivo (57,23%) o Con niños o niñas de otros clubes deportivos (32,08%).

- Más de la mitad de los escolares (57,45%) manifiesta que le gusta mucho el deporte mientras que el 1,60% dice que no le gusta nada.
- El análisis de las actividades que los escolares onubenses realizan en su tiempo libre, atendiendo al número medio de horas semanales que les dedican a cada una, muestra que las actividades más frecuentes son “Ver la televisión” (9,97 horas semanales), “Estar con los amigos” (8,80 horas semanales), y “Hacer deberes” (7,14 horas semanales). La práctica de deporte y ejercicio físico ocupa el cuarto lugar con una media de 3,59 horas semanales.
- El 87,23% de los escolares ha visto deporte en televisión. El deporte más visto es el fútbol (78,05%), seguido del tenis (42,74%) y el automovilismo (40,24%).
- Las personas que más han impulsado a los escolares onubenses a practicar deporte o actividad física han sido los amigos o amigas (37,50%), el padre (35,11%) y la madre (31,65%).

NOTA:

Los datos de las tablas y gráficos se presentan en porcentajes, excepto en los relativos a las actividades que los escolares realizan en su tiempo libre que se han expresado en número medio de horas y días de la semana

## ACTIVIDADES DEPORTIVAS EN EL CENTRO ESCOLAR FUERA DE LAS HORAS DE CLASE

Durante este curso (septiembre 2005 a junio 2006) y las vacaciones del verano pasado (junio-septiembre 2005):

¿Has practicado deporte o actividad física en el centro escolar fuera de horas de clase (tardes, fines de semana, vacaciones)?.

*Práctica de deporte o actividad física en el centro escolar, fuera de horas de clase, según género*

|       | Hombre | Mujer | Total |
|-------|--------|-------|-------|
| Si    | 21,58  | 16,67 | 19,15 |
| No    | 78,42  | 83,33 | 80,85 |
| Total | 100    | 100   | 100   |

*Práctica de deporte o actividad física en el centro escolar, fuera de horas de clase, según edad*

|       | [6 - 7] | [8 - 9] | [10 - 11] | [12 - 13] | [14 - 15] | [16 - 18] | Total |
|-------|---------|---------|-----------|-----------|-----------|-----------|-------|
| Si    | 38,89   | 31,48   | 37,50     | 16,07     | 1,67      | 3,13      | 19,15 |
| No    | 61,11   | 68,52   | 62,50     | 83,93     | 98,33     | 96,88     | 80,85 |
| Total | 100     | 100     | 100       | 100       | 100       | 100       | 100   |

*Práctica de deporte o actividad física en el centro escolar, fuera de horas de clase, según edad y género*

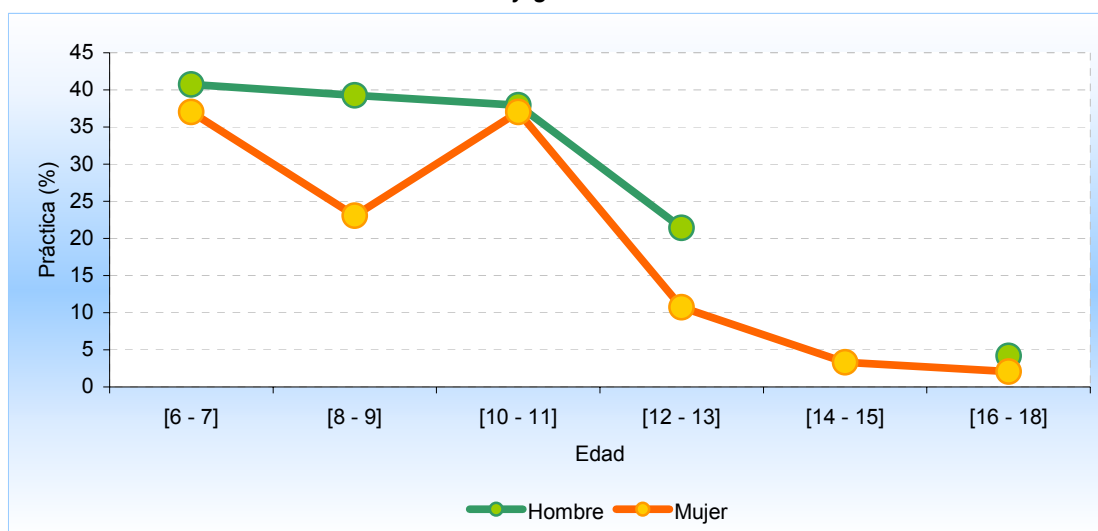

*Práctica de deporte o actividad física en el centro escolar, fuera de horas de clase, según tipo de centro*

|       | Público | Concertado | Total |
|-------|---------|------------|-------|
| Si    | 16,78   | 28,21      | 19,15 |
| No    | 83,22   | 71,79      | 80,85 |
| Total | 100     | 100        | 100   |

*Práctica de deporte o actividad física en el centro escolar, fuera de horas de clase, según tipo de centro y género*

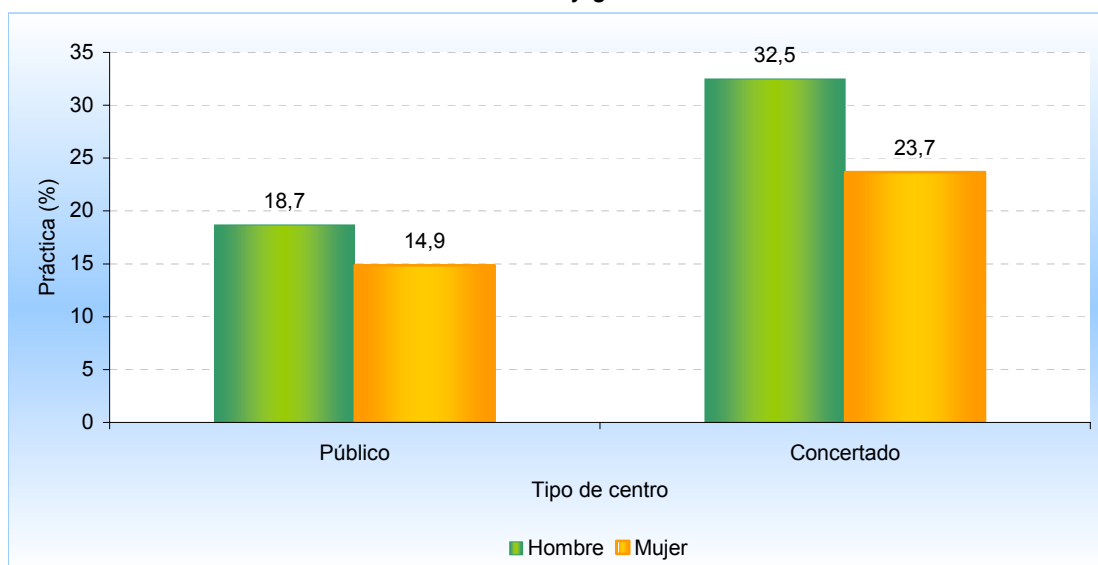

**¿Has tenido que pagar?**

*Alumnos que han tenido que pagar para realizar deporte o actividad física en su centro escolar, fuera de horas de clase, según género*

|       | Hombre | Mujer | Total |
|-------|--------|-------|-------|
| Si    | 4,88   | 3,23  | 4,17  |
| No    | 95,12  | 96,77 | 95,83 |
| Total | 100    | 100   | 100   |

*Alumnos que han tenido que pagar para realizar deporte o actividad física en su centro escolar, fuera de horas de clase, según tipo de centro*

|       | Público | Concertado | Total |
|-------|---------|------------|-------|
| Si    |         | 13,64      | 4,17  |
| No    | 100,00  | 86,36      | 95,83 |
| Total | 100     | 100        | 100   |

*Alumnos que han tenido que pagar para realizar deporte o actividad física en su centro escolar, fuera de horas de clase, según tipo de centro*

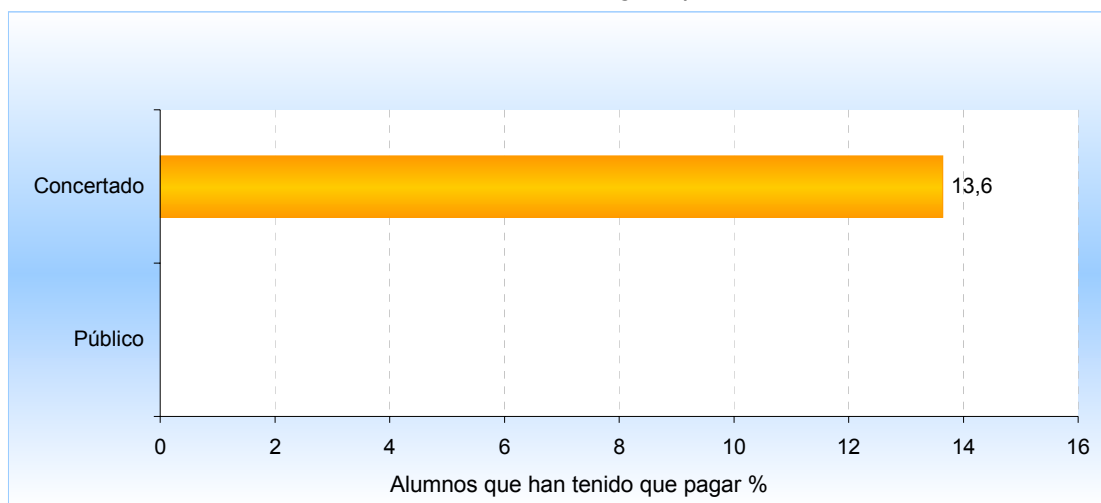

**Si has tenido que pagar, ¿qué deporte?**

*Deportes practicados en el centro escolar, por los que se ha tenido que pagar, según género*

|                           | Hombre | Mujer | Total |
|---------------------------|--------|-------|-------|
| Fútbol                    | 50,0   | 0,0   | 33,3  |
| Tenis                     | 50,0   | 0,0   | 33,3  |
| Aeróbic/Clases colectivas | 0,0    | 100,0 | 33,3  |
| Baloncesto                | 50,0   | 0,0   | 33,3  |

*Deportes practicados en el centro escolar, por los que se ha tenido que pagar, según género*

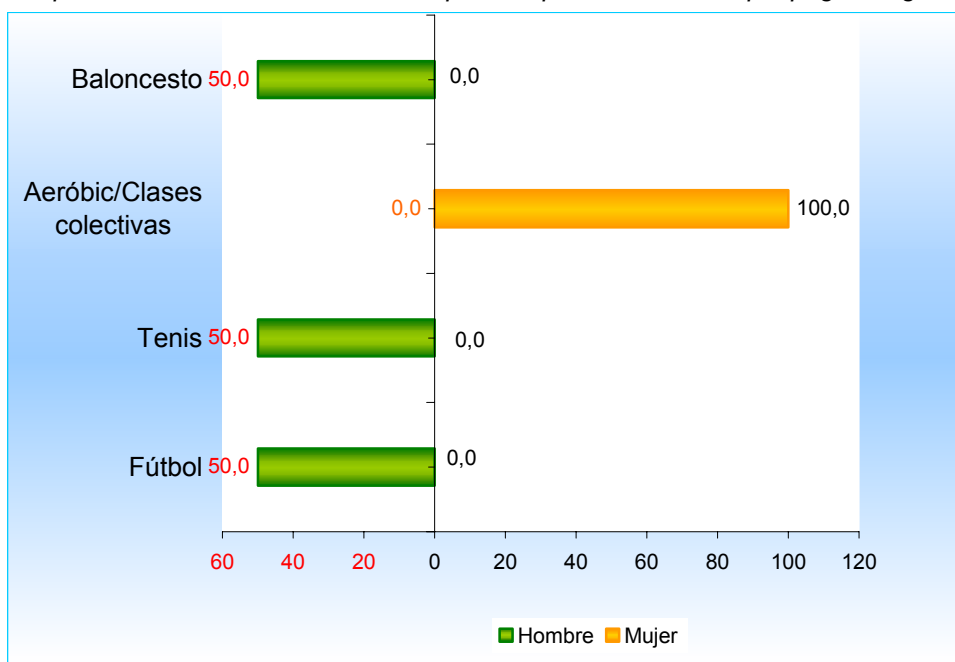

**Si no has practicado deporte en el centro escolar fuera de las horas de clase, ¿por qué motivos?**

*Motivos por los que no se practica deporte en el centro escolar, fuera de las horas de clase, según género*

|  | <i>Hombre</i> | <i>Mujer</i> | <i>Total</i> |
|--|---------------|--------------|--------------|
| Porque en el centro escolar no se puede practicar ningún deporte fuera del horario escolar | 44,30         | 42,58        | 43,42        |
| Porque en el centro escolar no hay instalaciones para practicar el deporte que me gusta    | 24,16         | 25,81        | 25,00        |
| Porque vivo muy lejos  | 13,42         | 16,13        | 14,80        |
| Porque no tengo tiempo   | 9,40          | 15,48        | 12,50        |
| Porque en el centro escolar no se ofrece el deporte que me gusta                           | 13,42         | 8,39         | 10,86        |
| Porque no me gusta hacer deporte   | 6,04          | 8,39         | 7,24         |
| Porque en el centro escolar es imposible practicar el deporte que me gusta                 | 4,70          | 3,23         | 3,95         |
| Otros motivos  | 4,03          | 1,94         | 2,96         |
| Por motivos de salud   | 2,01          | 1,29         | 1,64         |
| Porque practico otro deporte fuera   | 2,01          | 0,65         | 1,32         |
| Porque no se ofrece actividades para determinadas edades                                   | 0,67          | 1,29         | 0,99         |
| Porque lo practico en otro lugar   | 1,34          | 0,00         | 0,66         |

**Si has practicado deporte o actividad física en el centro escolar fuera de horas de clase, indica cuál o cuáles.**

*Deportes que se practican en el centro escolar, fuera de las horas de clase, según género*

|                           | <i>Hombre</i> | <i>Mujer</i> | <i>Total</i> |
|---------------------------|---------------|--------------|--------------|
| Baloncesto                | 56,10         | 41,94        | 50,00        |
| Fútbol                    | 63,41         | 29,03        | 48,61        |
| Fútbol Sala               | 21,95         | 19,35        | 20,83        |
| Atletismo                 | 19,51         | 3,23         | 12,50        |
| Voleibol                  | 12,20         | 6,45         | 9,72         |
| Balonmano                 | 12,20         | 3,23         | 8,33         |
| Ciclismo                  | 7,32          | 9,68         | 8,33         |
| Tenis                     | 4,88          | 9,68         | 6,94         |
| Gimnasia Deportiva        | 9,76          | 0,00         | 5,56         |
| Gimnasia Rítmica          | 0,00          | 9,68         | 4,17         |
| Aeróbic/Clases colectivas | 2,44          | 3,23         | 2,78         |
| Ajedrez                   | 2,44          | 0,00         | 1,39         |
| Bádminton                 | 2,44          | 0,00         | 1,39         |
| Deporte de orientación    | 0,00          | 3,23         | 1,39         |
| Halterofilia              | 2,44          | 0,00         | 1,39         |
| Judo                      | 2,44          | 0,00         | 1,39         |
| Patinaje                  | 0,00          | 3,23         | 1,39         |



Los quince deportes más practicados en el centro escolar, fuera de las horas de clase, según género

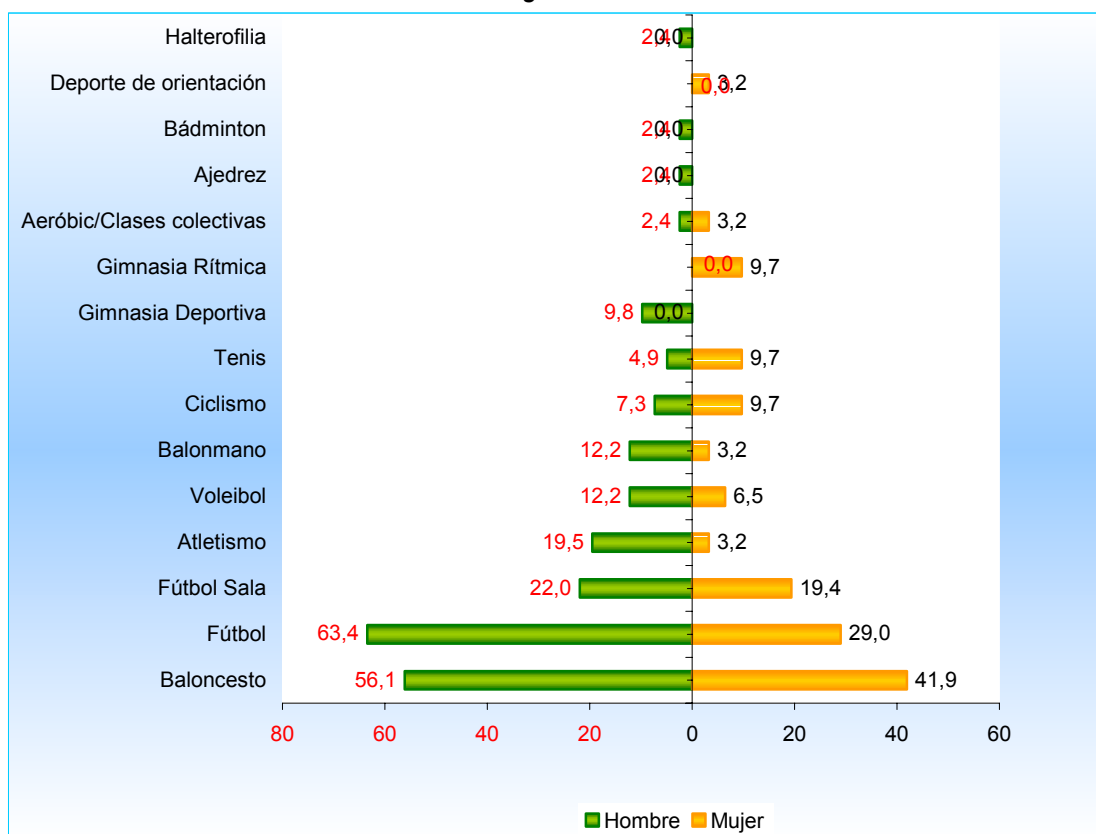

¿Normalmente, con qué frecuencia haces deporte o actividad física en el centro escolar fuera de horas de clase?.

Frecuencia de práctica en el centro escolar, fuera de las horas de clase, según género

|                             | Hombre | Mujer | Total |
|-----------------------------|--------|-------|-------|
| Nunca                       | 78,42  | 83,33 | 80,85 |
| Alguna vez al mes           | 3,68   | 5,38  | 4,52  |
| Uno o dos días a la semana  | 10,53  | 9,14  | 9,84  |
| Tres o más días a la semana | 7,37   | 2,15  | 4,79  |
| Total                       | 100    | 100   | 100   |

*Frecuencia de práctica en el centro escolar, fuera de las horas de clase, según género*

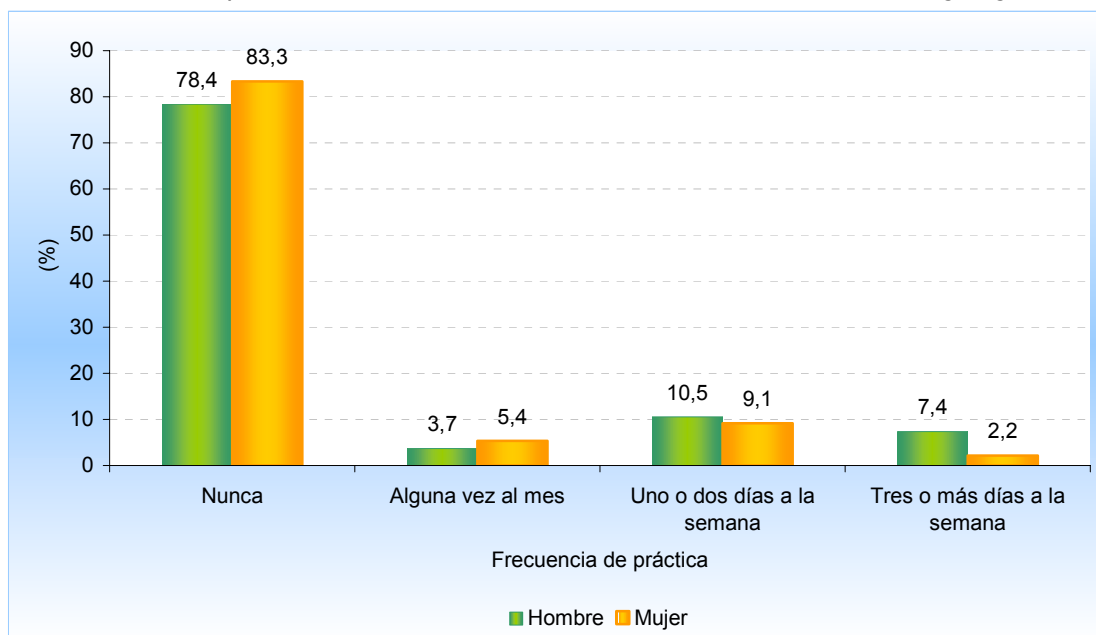

*Frecuencia de práctica en el centro escolar, fuera de las horas de clase, según edad*

|                             | [6 - 7] | [8 - 9] | [10 - 11] | [12 - 13] | [14 - 15] | [16 - 18] | Total |
|-----------------------------|---------|---------|-----------|-----------|-----------|-----------|-------|
| Nunca                       | 61,11   | 68,52   | 62,50     | 83,93     | 98,33     | 96,88     | 80,85 |
| Alguna vez al mes           | 9,26    | 9,26    | 3,57      | 3,57      | 1,67      | 2,08      | 4,52  |
| Uno o dos días a la semana  | 29,63   | 18,52   | 12,50     | 5,36      |           | 1,04      | 9,84  |
| Tres o más días a la semana |         | 3,70    | 21,43     | 7,14      |           |           | 4,79  |
| Total                       | 100     | 100     | 100       | 100       | 100       | 100       | 100   |

*Frecuencia de práctica en el centro escolar, fuera de las horas de clase, según tipo de centro*

|                             | Público | Concertado | Total |
|-----------------------------|---------|------------|-------|
| Nunca                       | 83,22   | 71,79      | 80,85 |
| Alguna vez al mes           | 4,03    | 6,41       | 4,52  |
| Uno o dos días a la semana  | 7,72    | 17,95      | 9,84  |
| Tres o más días a la semana | 5,03    | 3,85       | 4,79  |
| Total                       | 100     | 100        | 100   |

Frecuencia de práctica en el centro escolar, fuera de las horas de clase, según tipo de centro

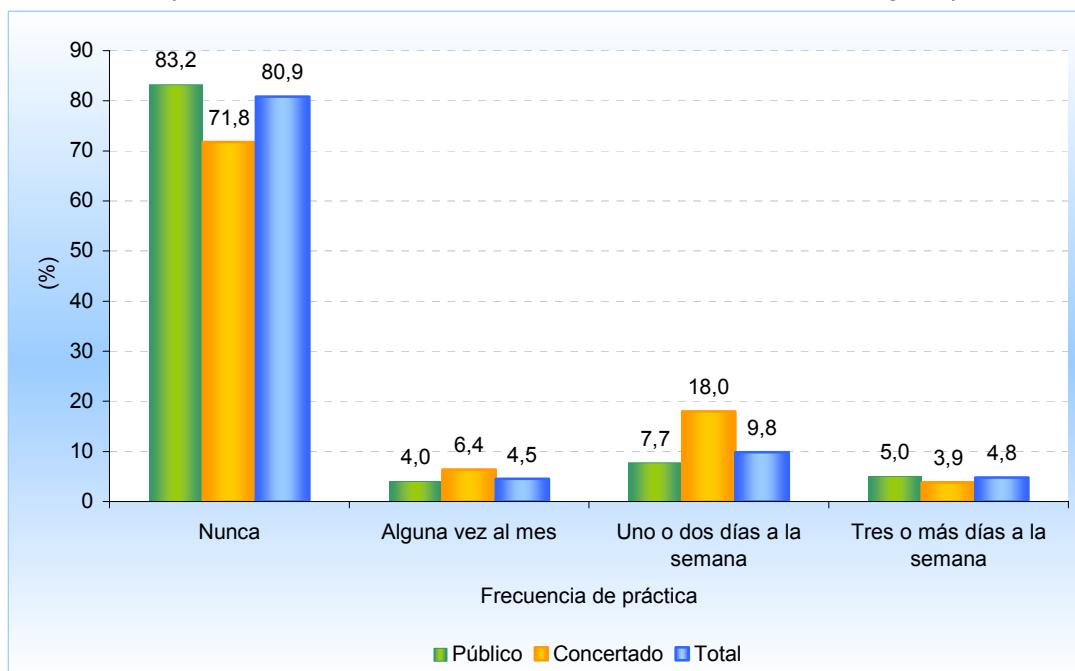

## ACTIVIDADES DEPORTIVAS FUERA DEL CENTRO ESCOLAR

Durante este curso (septiembre 2005 a junio 2006) y las vacaciones del verano pasado (junio-septiembre 2005):

¿Has hecho deporte o actividad física fuera del centro escolar?.

Práctica de deporte o actividad física fuera del centro escolar, según género

|       | Hombre | Mujer | Total |
|-------|--------|-------|-------|
| Si    | 94,21  | 84,41 | 89,36 |
| No    | 5,79   | 15,59 | 10,64 |
| Total | 100    | 100   | 100   |

Práctica de deporte o actividad física fuera del centro escolar, según edad

|       | [6 - 7] | [8 - 9] | [10 - 11] | [12 - 13] | [14 - 15] | [16 - 18] | Total |
|-------|---------|---------|-----------|-----------|-----------|-----------|-------|
| Si    | 94,44   | 90,74   | 89,29     | 91,07     | 90,00     | 84,38     | 89,36 |
| No    | 5,56    | 9,26    | 10,71     | 8,93      | 10,00     | 15,63     | 10,64 |
| Total | 100     | 100     | 100       | 100       | 100       | 100       | 100   |

Práctica de deporte o actividad física fuera del centro escolar, según género y edad

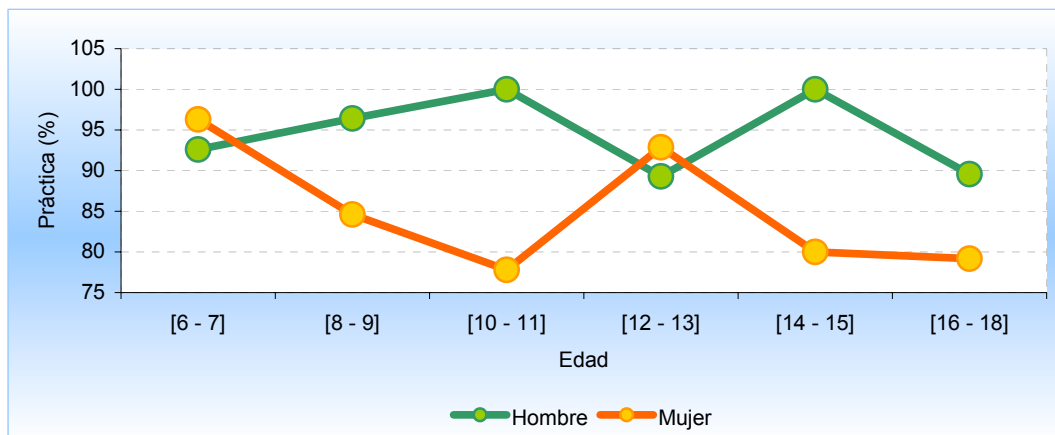

### ¿Has tenido que pagar?

Escolares que han tenido que pagar para realizar deporte o actividad física fuera del centro escolar, según género

|       | Hombre | Mujer | Total |
|-------|--------|-------|-------|
| Si    | 44,13  | 48,41 | 46,13 |
| No    | 55,87  | 51,59 | 53,87 |
| Total | 100    | 100   | 100   |

Escolares que han tenido que pagar para realizar deporte o actividad física fuera del centro escolar, según edad

|       | [6 - 7] | [8 - 9] | [10 - 11] | [12 - 13] | [14 - 15] | [16 - 18] | Total |
|-------|---------|---------|-----------|-----------|-----------|-----------|-------|
| Si    | 31,37   | 40,82   | 48,00     | 49,02     | 51,85     | 51,85     | 46,13 |
| No    | 68,63   | 59,18   | 52,00     | 50,98     | 48,15     | 48,15     | 53,87 |
| Total | 100     | 100     | 100       | 100       | 100       | 100       | 100   |

**Si has tenido que pagar, ¿qué deporte?**

*Deportes practicados fuera del centro escolar por los que se ha tenido que pagar,  
según género*

|                              | <i>Hombre</i> | <i>Mujer</i> | <i>Total</i> |
|------------------------------|---------------|--------------|--------------|
| Natación y Act. Subacuáticas | 17,72         | 48,68        | 32,90        |
| Fútbol                       | 30,38         | 2,63         | 16,77        |
| Baloncesto                   | 17,72         | 11,84        | 14,84        |
| Tenis                        | 13,92         | 6,58         | 10,32        |
| Voleibol                     | 3,80          | 9,21         | 6,45         |
| Gimnasia Rítmica             | 0,00          | 10,53        | 5,16         |
| Aeróbic/Clases colectivas    | 3,80          | 5,26         | 4,52         |
| Musculación                  | 6,33          | 0,00         | 3,23         |
| Hípica                       | 1,27          | 3,95         | 2,58         |
| Padel                        | 1,27          | 3,95         | 2,58         |
| Fútbol Sala                  | 2,53          | 1,32         | 1,94         |
| Gimnasia Deportiva           | 1,27          | 2,63         | 1,94         |
| Esquí                        | 1,27          | 1,32         | 1,29         |
| Golf                         | 0,00          | 2,63         | 1,29         |
| Kárate                       | 2,53          | 0,00         | 1,29         |
| Patinaje                     | 0,00          | 2,63         | 1,29         |
| Bádminton                    | 0,00          | 2,63         | 1,29         |
| Otras                        | 0,00          | 2,63         | 1,29         |
| Ciclismo                     | 0,00          | 2,63         | 1,29         |
| Ns/Nc                        | 5,06          | 0,00         | 2,58         |

*Los quince deportes más practicados fuera del centro escolar por los que se ha tenido que pagar, según género*

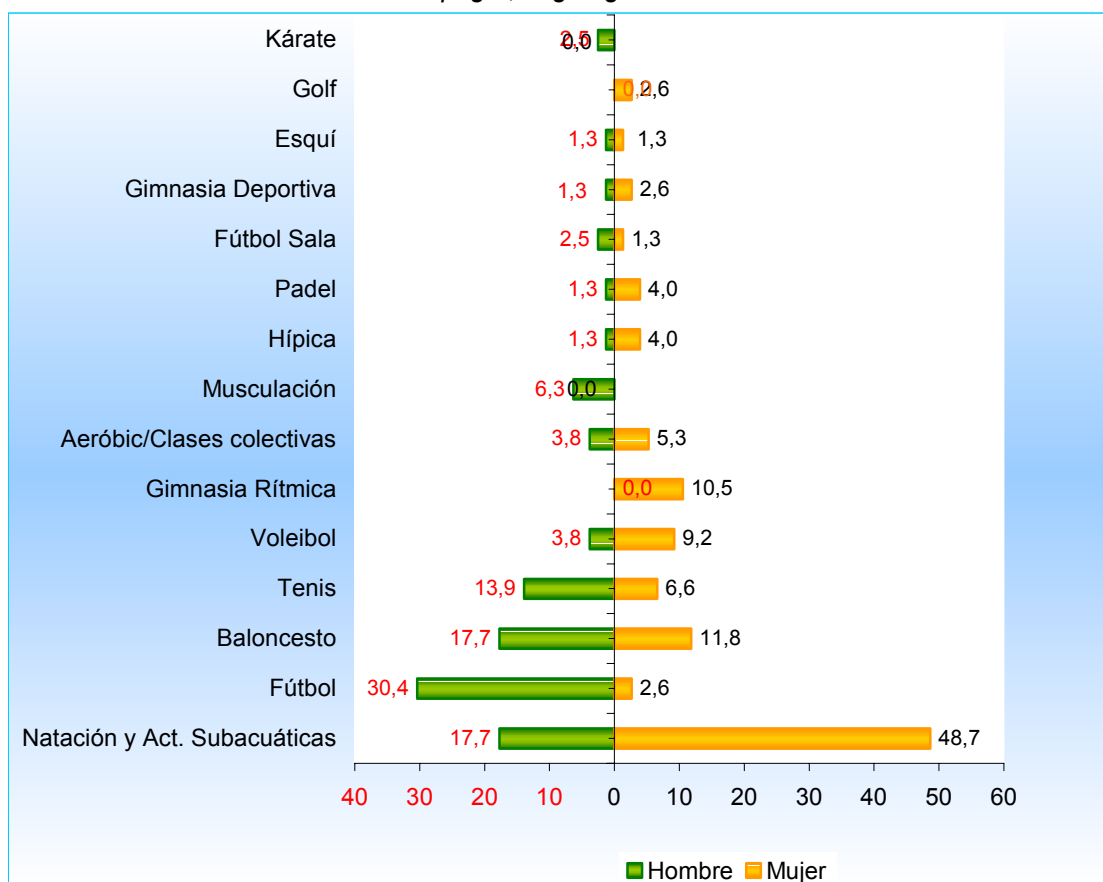

**Si no has practicado deporte fuera del centro escolar, ¿por qué motivos?**

*Motivos por los que no se practica deporte fuera del centro escolar, según género*

|   | Hombre | Mujer | Total |
|---|--------|-------|-------|
| Porque no me gusta hacer deporte  | 45,45  | 41,38 | 42,50 |
| Porque no tengo tiempo  | 36,36  | 27,59 | 30,00 |
| Por motivos de salud  | 18,18  | 17,24 | 17,50 |
| Porque no hay sitios para hacer los deportes que me gustan cerca de mi casa | 0,00   | 10,34 | 7,50  |
| Porque es caro  | 0,00   | 6,90  | 5,00  |
| Porque no hay sitios para hacer deporte cerca de mi casa                    | 0,00   | 3,45  | 2,50  |

*Motivos por los que no se practica deporte fuera del centro escolar, según edad*

|   | [6 - 7] | [8 - 9] | [10 - 11] | [12 - 13] | [14 - 15] | [16 - 18] | Total |
|---|---------|---------|-----------|-----------|-----------|-----------|-------|
| Porque no me gusta hacer deporte  | 66,67   | 40,00   | 16,67     | 40,00     | 50,00     | 46,67     | 42,50 |
| Porque no tengo tiempo  | 33,33   | 40,00   | 0,00      | 20,00     | 33,33     | 40,00     | 30,00 |
| Por motivos de salud  | 0,00    | 20,00   | 33,33     | 40,00     | 16,67     | 6,67      | 17,50 |
| Porque no hay sitios para hacer los deportes que me gustan cerca de mi casa | 0,00    | 20,00   | 33,33     | 0,00      | 0,00      | 0,00      | 7,50  |
| Porque es caro  | 0,00    | 0,00    | 16,67     | 0,00      | 16,67     | 0,00      | 5,00  |
| Porque no hay sitios para hacer deporte cerca de mi casa                    | 0,00    | 0,00    | 0,00      | 0,00      | 0,00      | 6,67      | 2,50  |

**Si has hecho deporte o actividad física fuera del centro escolar, ¿en qué sitio?**

*Instalaciones usadas para practicar deporte o actividad física fuera del centro escolar, según género*

|   | Hombre | Mujer | Total |
|---|--------|-------|-------|
| Instalaciones públicas                        | 61,45  | 70,06 | 65,48 |
| Espacios públicos                             | 55,31  | 47,13 | 51,49 |
| Instalaciones privadas abiertas al público    | 38,55  | 28,66 | 33,93 |
| Instalaciones privadas no abiertas al público | 16,76  | 10,19 | 13,69 |

*Instalaciones usadas para practicar deporte o actividad física fuera del centro escolar*

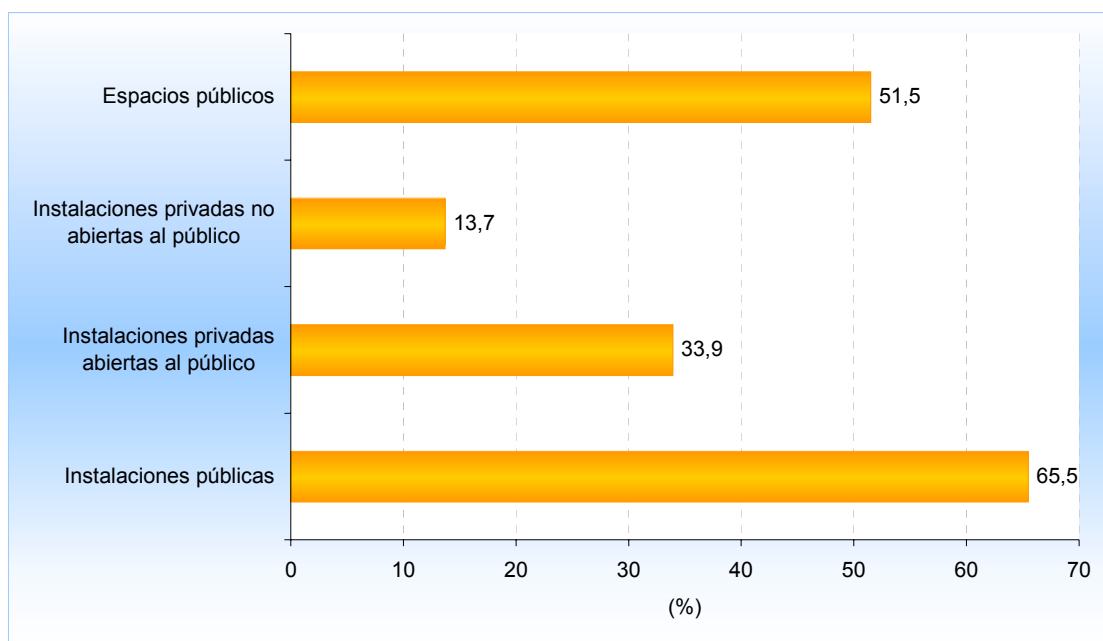

*Instalaciones usadas para practicar deporte o actividad física fuera del centro escolar, según edad*

|   | [6 - 7] | [8 - 9] | [10 - 11] | [12 - 13] | [14 - 15] | [16 - 18] | Total |
|---|---------|---------|-----------|-----------|-----------|-----------|-------|
| Instalaciones públicas                        | 78,43   | 65,31   | 76,00     | 64,71     | 57,41     | 56,79     | 65,48 |
| Espacios públicos                             | 58,82   | 55,10   | 54,00     | 41,18     | 55,56     | 46,91     | 51,49 |
| Instalaciones privadas abiertas al público    | 7,84    | 22,45   | 22,00     | 43,14     | 46,30     | 50,62     | 33,93 |
| Instalaciones privadas no abiertas al público | 1,96    | 10,20   | 4,00      | 15,69     | 35,19     | 13,58     | 13,69 |

*Instalaciones usadas para practicar deporte o actividad física fuera del centro escolar, según edad*

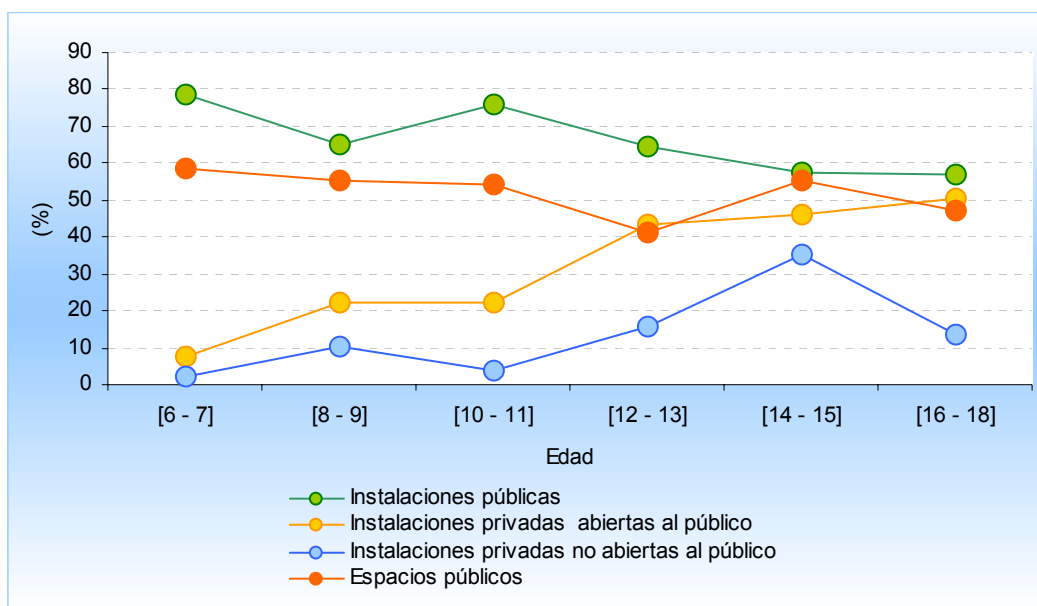



**¿Qué deportes o actividad física has practicado fuera del centro escolar durante el último curso, incluidas las vacaciones?.**

**Durante el curso**

*Deportes practicados por los escolares durante el curso,  
fuera del centro escolar, según género*

|                              | <i>Hombre</i> | <i>Mujer</i> | <i>Total</i> |
|------------------------------|---------------|--------------|--------------|
| Fútbol                       | 54,49         | 32,64        | 44,37        |
| Baloncesto                   | 38,32         | 33,33        | 36,01        |
| Fútbol Sala                  | 35,93         | 13,89        | 25,72        |
| Voleibol                     | 19,76         | 22,22        | 20,90        |
| Ciclismo                     | 14,37         | 18,06        | 16,08        |
| Tenis                        | 18,56         | 11,11        | 15,11        |
| Balonmano                    | 14,97         | 8,33         | 11,90        |
| Natación y Act. Subacuáticas | 7,19          | 14,58        | 10,61        |
| Atletismo                    | 11,38         | 7,64         | 9,65         |
| Bádminton                    | 11,98         | 6,94         | 9,65         |
| Béisbol y Softbol            | 8,38          | 8,33         | 8,36         |
| Ajedrez                      | 9,58          | 4,86         | 7,40         |
| Gimnasia Deportiva           | 4,79          | 9,03         | 6,75         |
| Hípica                       | 2,40          | 11,81        | 6,75         |
| Gimnasia Rítmica             | 1,80          | 11,81        | 6,43         |
| Aeróbic/Clases colectivas    | 2,99          | 10,42        | 6,43         |
| Tenis de mesa                | 7,19          | 3,47         | 5,47         |
| Patinaje                     | 1,20          | 8,33         | 4,50         |
| Hockey                       | 5,99          | 2,08         | 4,18         |
| Rugby                        | 2,40          | 6,25         | 4,18         |
| Musculación                  | 5,99          | 2,08         | 4,18         |
| Padel                        | 3,59          | 3,47         | 3,54         |
| Senderismo                   | 4,19          | 2,78         | 3,54         |
| Kárate                       | 4,19          | 1,39         | 2,89         |
| Otras                        | 0,60          | 3,47         | 1,93         |
| Esquí                        | 2,99          | 0,00         | 1,61         |
| Golf                         | 0,60          | 2,78         | 1,61         |
| Judo                         | 1,20          | 1,39         | 1,29         |
| Otras artes marciales        | 1,20          | 1,39         | 1,29         |
| Piragüismo                   | 1,20          | 1,39         | 1,29         |

Los quince deportes más practicados por los escolares durante el curso, fuera del centro escolar, según género

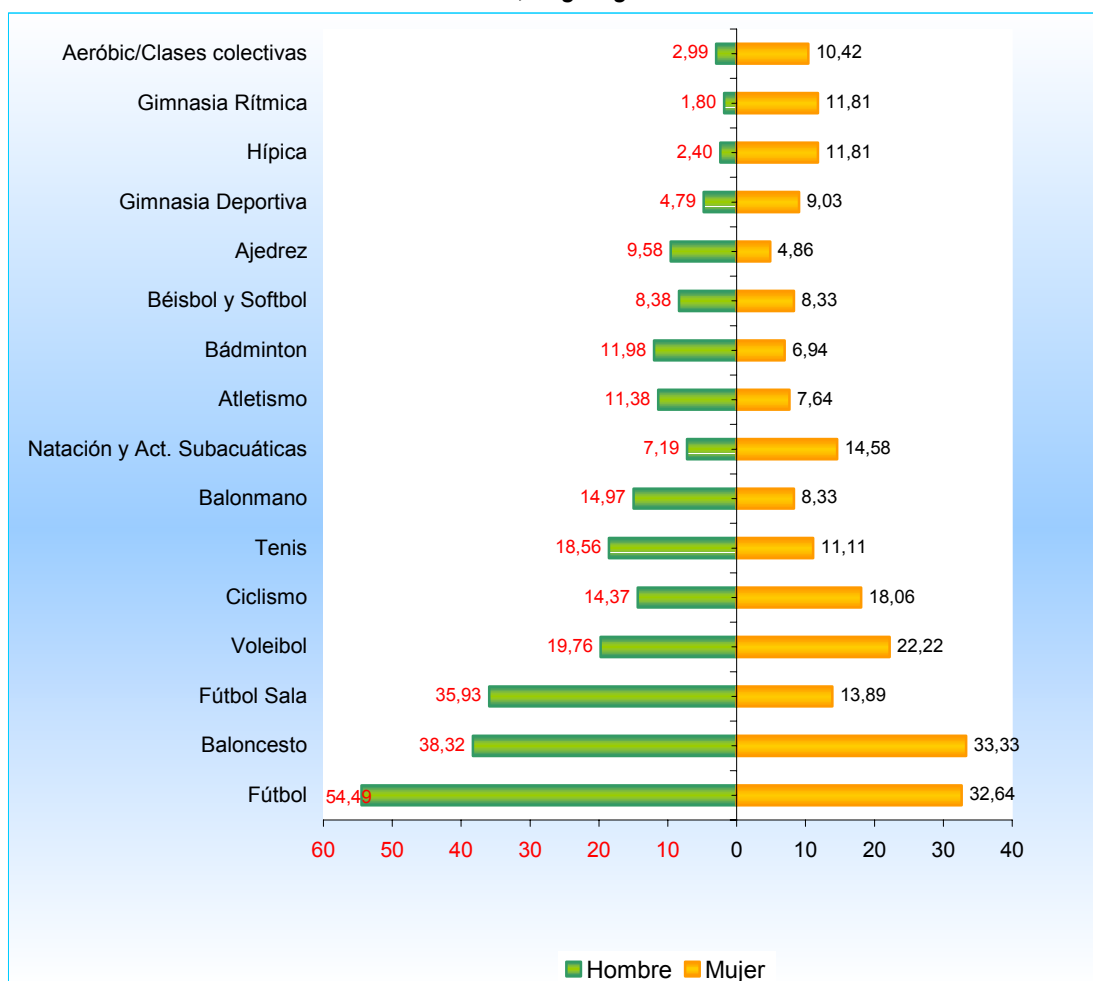

**Durante las vacaciones**

*Deportes practicados por los escolares durante las vacaciones, fuera del centro escolar, según género*

|                              | <i>Hombre</i> | <i>Mujer</i> | <i>Total</i> |
|------------------------------|---------------|--------------|--------------|
| Natación y Act. Subacuáticas | 45,03         | 50,68        | 47,65        |
| Fútbol                       | 58,48         | 27,03        | 43,89        |
| Baloncesto                   | 38,60         | 20,95        | 30,41        |
| Ciclismo                     | 32,16         | 25,68        | 29,15        |
| Tenis                        | 34,50         | 21,62        | 28,53        |
| Fútbol Sala                  | 38,60         | 11,49        | 26,02        |
| Voleibol                     | 15,20         | 23,65        | 19,12        |
| Ajedrez                      | 18,13         | 10,14        | 14,42        |
| Tenis de mesa                | 17,54         | 4,73         | 11,60        |
| Balonmano                    | 9,36          | 7,43         | 8,46         |
| Hípica                       | 5,85          | 10,14        | 7,84         |
| Atletismo                    | 10,53         | 4,73         | 7,84         |
| Padel                        | 7,02          | 8,11         | 7,52         |
| Senderismo                   | 6,43          | 6,76         | 6,58         |
| Patinaje                     | 2,34          | 8,11         | 5,02         |
| Gimnasia Deportiva           | 6,43          | 1,35         | 4,08         |
| Golf                         | 2,34          | 6,08         | 4,08         |
| Piragüismo                   | 4,09          | 4,05         | 4,08         |
| Aeróbic/Clases colectivas    | 1,17          | 7,43         | 4,08         |
| Béisbol y Softbol            | 5,85          | 2,03         | 4,08         |
| Bádminton                    | 5,26          | 1,35         | 3,45         |
| Musculación                  | 5,85          | 0,68         | 3,45         |
| Esquí                        | 3,51          | 2,03         | 2,82         |
| Gimnasia Rítmica             | 0,00          | 5,41         | 2,51         |
| Vela                         | 2,34          | 2,70         | 2,51         |
| Kárate                       | 2,92          | 1,35         | 2,19         |
| Esgrima                      | 1,75          | 1,35         | 1,57         |
| Otras artes marciales        | 1,75          | 0,68         | 1,25         |
| Rugby                        | 1,75          | 0,68         | 1,25         |
| Deporte de orientación       | 1,17          | 1,35         | 1,25         |

Los quince deportes más practicados por los escolares durante las vacaciones, fuera del centro escolar, según género

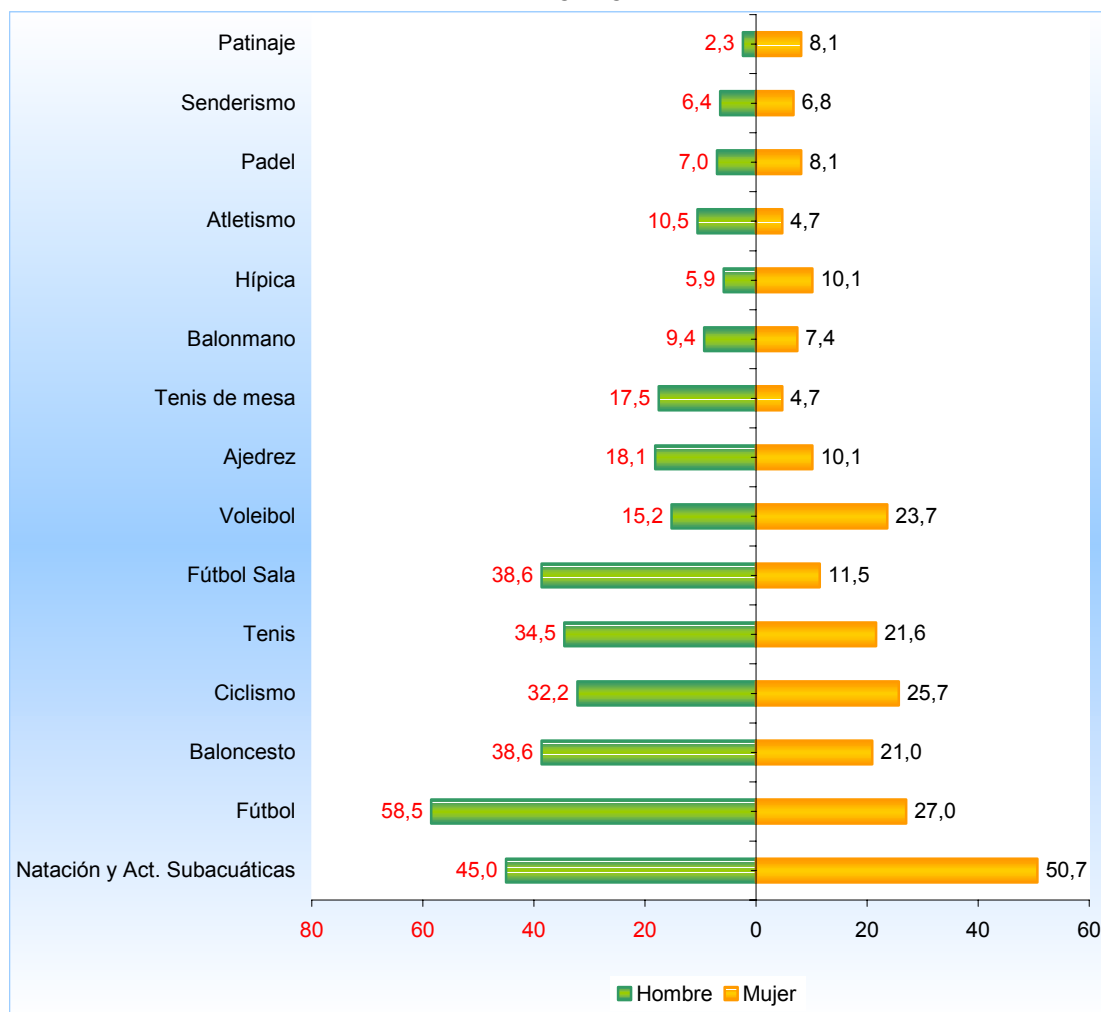

Normalmente, cuántas veces haces deporte o actividad física fuera del centro escolar?

Durante el curso

Frecuencia de práctica de deporte o actividad física fuera del centro escolar, durante el curso, según género

|                             | Hombre | Mujer | Total |
|-----------------------------|--------|-------|-------|
| Nunca                       | 12,11  | 22,58 | 17,29 |
| Alguna vez al mes           | 16,32  | 20,97 | 18,62 |
| Uno o dos días a la semana  | 35,26  | 40,86 | 38,03 |
| Tres o más días a la semana | 36,32  | 15,59 | 26,06 |
| Total                       | 100    | 100   | 100   |

*Frecuencia de práctica de deporte o actividad física fuera del centro escolar, durante el curso, según género*

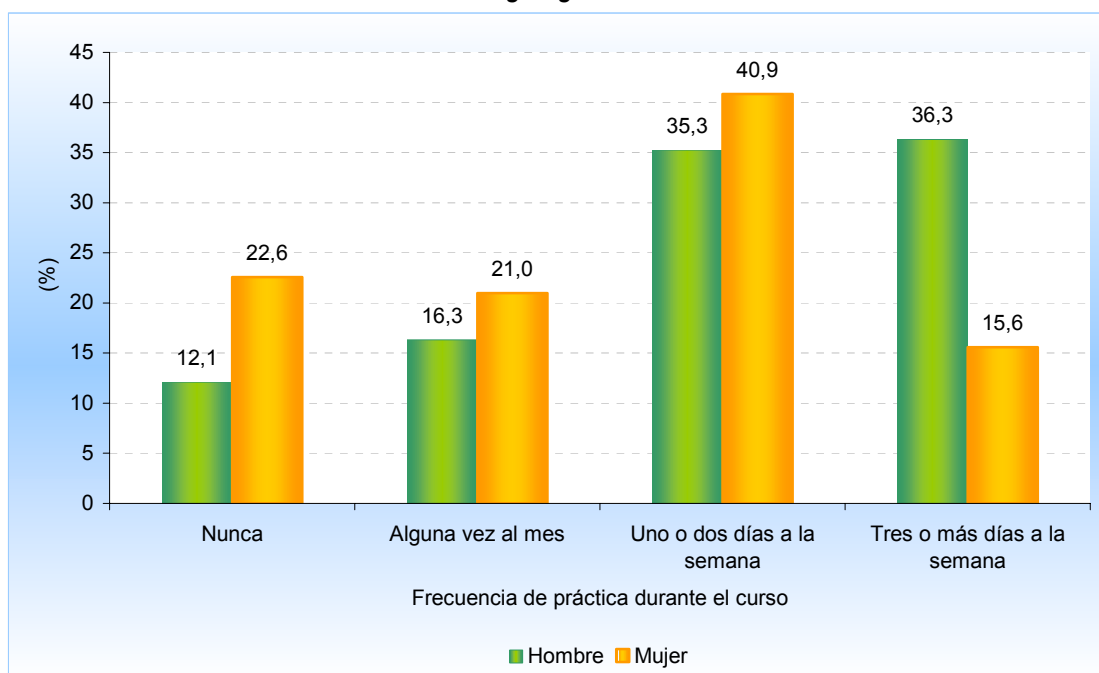

*Frecuencia de práctica de deporte o actividad física fuera del centro escolar, durante el curso, según edad*

|                             | [6 - 7] | [8 - 9] | [10 - 11] | [12 - 13] | [14 - 15] | [16 - 18] | Total |
|-----------------------------|---------|---------|-----------|-----------|-----------|-----------|-------|
| Nunca                       | 20,37   | 22,22   | 10,71     | 16,07     | 13,33     | 19,79     | 17,29 |
| Alguna vez al mes           | 14,81   | 14,81   | 16,07     | 12,50     | 18,33     | 28,13     | 18,62 |
| Uno o dos días a la semana  | 46,30   | 48,15   | 46,43     | 30,36     | 35,00     | 29,17     | 38,03 |
| Tres o más días a la semana | 18,52   | 14,81   | 26,79     | 41,07     | 33,33     | 22,92     | 26,06 |
| Total                       | 100     | 100     | 100       | 100       | 100       | 100       | 100   |

**Durante las vacaciones**

*Frecuencia de práctica de deporte o actividad física fuera del centro escolar, durante las vacaciones, según género*

|                             | Hombre | Mujer | Total |
|-----------------------------|--------|-------|-------|
| Nunca                       | 10,00  | 20,43 | 15,16 |
| Alguna vez al mes           | 13,16  | 19,89 | 16,49 |
| Uno o dos días a la semana  | 31,58  | 28,49 | 30,05 |
| Tres o más días a la semana | 45,26  | 31,18 | 38,30 |
| Total                       | 100    | 100   | 100   |

*Frecuencia de práctica de deporte o actividad física fuera del centro escolar, durante las vacaciones, según género*

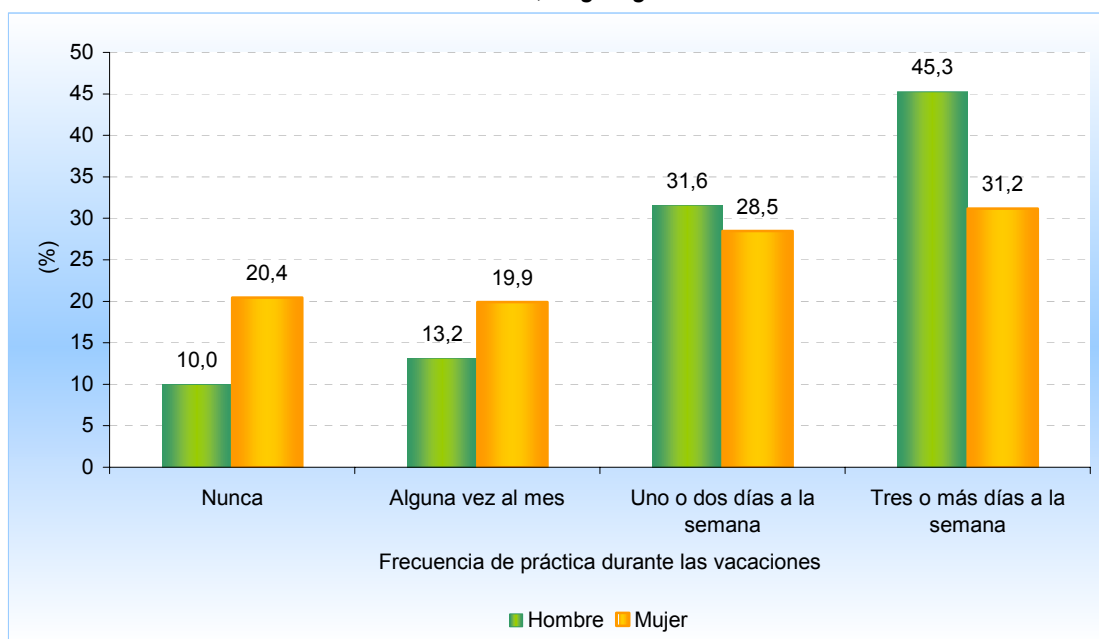

*Frecuencia de práctica de deporte o actividad física fuera del centro escolar, durante las vacaciones, según edad*

|                             | [6 - 7] | [8 - 9] | [10 - 11] | [12 - 13] | [14 - 15] | [16 - 18] | Total |
|-----------------------------|---------|---------|-----------|-----------|-----------|-----------|-------|
| Nunca                       | 12,96   | 18,52   | 17,86     | 10,71     | 10,00     | 18,75     | 15,16 |
| Alguna vez al mes           | 16,67   | 25,93   | 14,29     | 16,07     | 10,00     | 16,67     | 16,49 |
| Uno o dos días a la semana  | 48,15   | 33,33   | 28,57     | 14,29     | 21,67     | 33,33     | 30,05 |
| Tres o más días a la semana | 22,22   | 22,22   | 39,29     | 58,93     | 58,33     | 31,25     | 38,30 |
| Total                       | 100     | 100     | 100       | 100       | 100       | 100       | 100   |

**ACTIVIDADES DEPORTIVAS EN GENERAL.****Si antes practicabas deporte o actividad física y ahora no, ¿por qué motivos?***Motivos de abandono de la práctica deportiva, según género*

|   | Hombre | Mujer | Total |
|---|--------|-------|-------|
| Falta de tiempo libre                   | 10,00  | 24,14 | 20,51 |
| Por lesiones                            | 20,00  | 13,79 | 15,38 |
| No me gusta competir                    | 10,00  | 13,79 | 12,82 |
| No era bueno en el deporte              | 30,00  | 6,90  | 12,82 |
| Por pereza y desgana                    | 0,00   | 13,79 | 10,26 |
| Porque no me divierte                   | 10,00  | 10,34 | 10,26 |
| Los estudios le exigían demasiado       | 10,00  | 6,90  | 7,69  |
| Los amigos no hacían deporte            | 10,00  | 6,90  | 7,69  |
| Por salud                               | 10,00  | 6,90  | 7,69  |
| No tenía instalaciones deportivas cerca | 0,00   | 6,90  | 5,13  |

*Motivos de abandono de la práctica deportiva, según edad*

|   | [6 - 7] | [8 - 9] | [10 - 11] | [12 - 13] | [14 - 15] | [16 - 18] | Total |
|---|---------|---------|-----------|-----------|-----------|-----------|-------|
| Falta de tiempo libre                   | 0,00    | 0,00    | 0,00      | 20,00     | 33,33     | 33,33     | 20,51 |
| Por lesiones                            | 0,00    | 20,00   | 16,67     | 40,00     | 16,67     | 6,67      | 15,38 |
| No me gusta competir                    | 50,00   | 60,00   | 16,67     | 0,00      | 0,00      | 0,00      | 12,82 |
| No era bueno en el deporte              | 50,00   | 40,00   | 16,67     | 0,00      | 0,00      | 6,67      | 12,82 |
| Por pereza y desgana                    | 0,00    | 0,00    | 0,00      | 20,00     | 33,33     | 6,67      | 10,26 |
| Porque no me divierte                   | 50,00   | 0,00    | 16,67     | 0,00      | 0,00      | 13,33     | 10,26 |
| Los estudios le exigían demasiado       | 0,00    | 0,00    | 0,00      | 40,00     | 0,00      | 6,67      | 7,69  |
| Los amigos no hacían deporte            | 0,00    | 0,00    | 0,00      | 0,00      | 0,00      | 20,00     | 7,69  |
| Por salud                               | 0,00    | 0,00    | 16,67     | 0,00      | 16,67     | 6,67      | 7,69  |
| No tenía instalaciones deportivas cerca | 0,00    | 0,00    | 16,67     | 0,00      | 0,00      | 6,67      | 5,13  |

**¿Pertenece a un club deportivo?***Alumnos que pertenecen a un club deportivo según género*

|       | Hombre | Mujer | Total |
|-------|--------|-------|-------|
| Si    | 44,74  | 23,66 | 34,31 |
| No    | 55,26  | 76,34 | 65,69 |
| Total | 100    | 100   | 100   |

*Alumnos que pertenecen a un club deportivo según edad*

|       | [6 - 7] | [8 - 9] | [10 - 11] | [12 - 13] | [14 - 15] | [16 - 18] | Total |
|-------|---------|---------|-----------|-----------|-----------|-----------|-------|
| Si    | 22,22   | 27,78   | 51,79     | 50,00     | 45,00     | 18,75     | 34,31 |
| No    | 77,78   | 72,22   | 48,21     | 50,00     | 55,00     | 81,25     | 65,69 |
| Total | 100     | 100     | 100       | 100       | 100       | 100       | 100   |

Alumnos que pertenecen a un club deportivo según género y edad

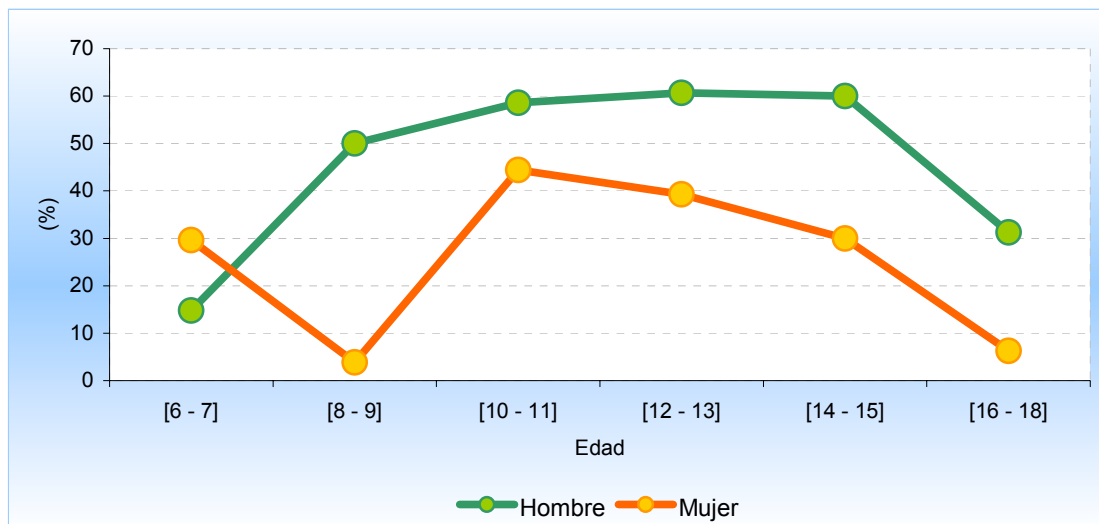

### ¿Estás federado?

Alumnos que pertenecen a una federación deportiva según género

|       | Hombre | Mujer | Total |
|-------|--------|-------|-------|
| Si    | 36,32  | 15,59 | 26,06 |
| No    | 63,68  | 84,41 | 73,94 |
| Total | 100    | 100   | 100   |

Alumnos que pertenecen a una federación deportiva según edad

|       | [6 - 7] | [8 - 9] | [10 - 11] | [12 - 13] | [14 - 15] | [16 - 18] | Total |
|-------|---------|---------|-----------|-----------|-----------|-----------|-------|
| Si    | 7,41    | 24,07   | 46,43     | 42,86     | 33,33     | 11,46     | 26,06 |
| No    | 92,59   | 75,93   | 53,57     | 57,14     | 66,67     | 88,54     | 73,94 |
| Total | 100     | 100     | 100       | 100       | 100       | 100       | 100   |

Alumnos que pertenecen a una federación deportiva según género y edad

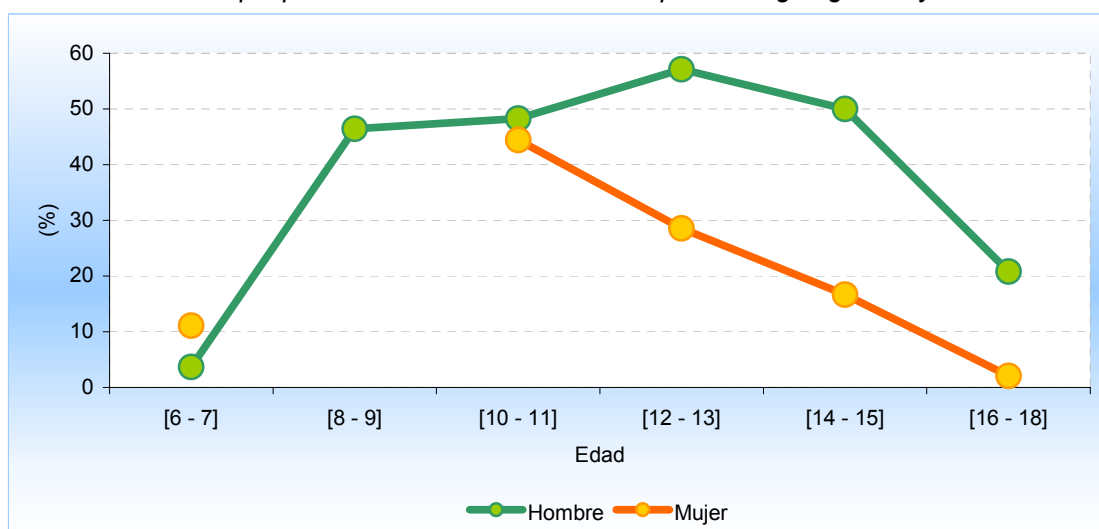



**Si practicas deportes o actividad física, ¿por qué motivos?***Motivos por los que se practica deporte según género*

|   | <i>Hombre</i> | <i>Mujer</i> | <i>Total</i> |
|---|---------------|--------------|--------------|
| Porque me gusta   | 76,11         | 74,52        | 75,37        |
| Por estar con mis amigos y amigas                             | 23,89         | 17,83        | 21,07        |
| Para mejorar mi forma física en general (para estar en forma) | 16,11         | 15,92        | 16,02        |
| Por diversión y pasar el tiempo                               | 10,00         | 17,20        | 13,35        |
| Para prepararme para ser deportista profesional               | 13,89         | 4,46         | 9,50         |
| Por motivos de salud  | 7,22          | 8,92         | 8,01         |
| Porque me gusta competir                                      | 9,44          | 2,55         | 6,23         |
| Por hacer amigos  | 2,78          | 7,01         | 4,75         |
| Por mantenerme y/o mejorar la línea                           | 3,33          | 4,46         | 3,86         |
| Porque me obligan   | 1,11          | 1,27         | 1,19         |

*Motivos por los que se practica deporte según edad*

|   | <i>[6 - 7]</i> | <i>[8 - 9]</i> | <i>[10 - 11]</i> | <i>[12 - 13]</i> | <i>[14 - 15]</i> | <i>[16 - 18]</i> | <i>Total</i> |
|---|----------------|----------------|------------------|------------------|------------------|------------------|--------------|
| Porque me gusta   | 76,92          | 73,47          | 84,00            | 82,35            | 68,52            | 70,37            | 75,37        |
| Por estar con mis amigos y amigas                             | 13,46          | 34,69          | 20,00            | 23,53            | 25,93            | 13,58            | 21,07        |
| Para mejorar mi forma física en general (para estar en forma) | 5,77           | 0,00           | 20,00            | 13,73            | 14,81            | 32,10            | 16,02        |
| Por diversión y pasar el tiempo                               | 3,85           | 4,08           | 24,00            | 13,73            | 14,81            | 17,28            | 13,35        |
| Para prepararme para ser deportista profesional               | 7,69           | 16,33          | 16,00            | 7,84             | 9,26             | 3,70             | 9,50         |
| Por motivos de salud  | 5,77           | 6,12           | 4,00             | 9,80             | 11,11            | 9,88             | 8,01         |
| Porque me gusta competir                                      | 1,92           | 4,08           | 4,00             | 13,73            | 9,26             | 4,94             | 6,23         |
| Por hacer amigos  | 3,85           | 2,04           | 6,00             | 3,92             | 12,96            | 1,23             | 4,75         |
| Por mantenerme y/o mejorar la línea                           | 1,92           | 0,00           | 0,00             | 1,96             | 7,41             | 8,64             | 3,86         |
| Porque me obligan   | 0,00           | 2,04           | 0,00             | 1,96             | 3,70             | 0,00             | 1,19         |

**Para la realización de deporte o actividad física, tanto dentro como fuera del centro escolar, ¿has pasado algún reconocimiento médico?***Alumnos que han pasado algún reconocimiento médico para la realización de deporte o actividad física*

|       | <i>En el centro escolar</i> | <i>Fuera del centro escolar</i> |
|-------|-----------------------------|---------------------------------|
| Si    | 23,40                       | 27,93                           |
| No    | 76,33                       | 72,07                           |
| Ns/Nc | 0,27                        |                                 |
| Total | 100                         | 100                             |

## COMPETICIÓN

### ¿Has participado en alguna competición deportiva durante el último año?

*Alumnos que han participado en alguna competición deportiva durante el último año según género*

|       | Hombre | Mujer | Total |
|-------|--------|-------|-------|
| Si    | 53,16  | 31,18 | 42,29 |
| No    | 46,84  | 68,82 | 57,71 |
| Total | 100    | 100   | 100   |

*Alumnos que han participado en alguna competición deportiva durante el último año según edad*

|       | [6 - 7] | [8 - 9] | [10 - 11] | [12 - 13] | [14 - 15] | [16 - 18] | Total |
|-------|---------|---------|-----------|-----------|-----------|-----------|-------|
| Si    | 11,11   | 37,04   | 66,07     | 58,93     | 58,33     | 29,17     | 42,29 |
| No    | 88,89   | 62,96   | 33,93     | 41,07     | 41,67     | 70,83     | 57,71 |
| Total | 100     | 100     | 100       | 100       | 100       | 100       | 100   |

*Alumnos que han participado en alguna competición deportiva durante el último año según género y edad.*

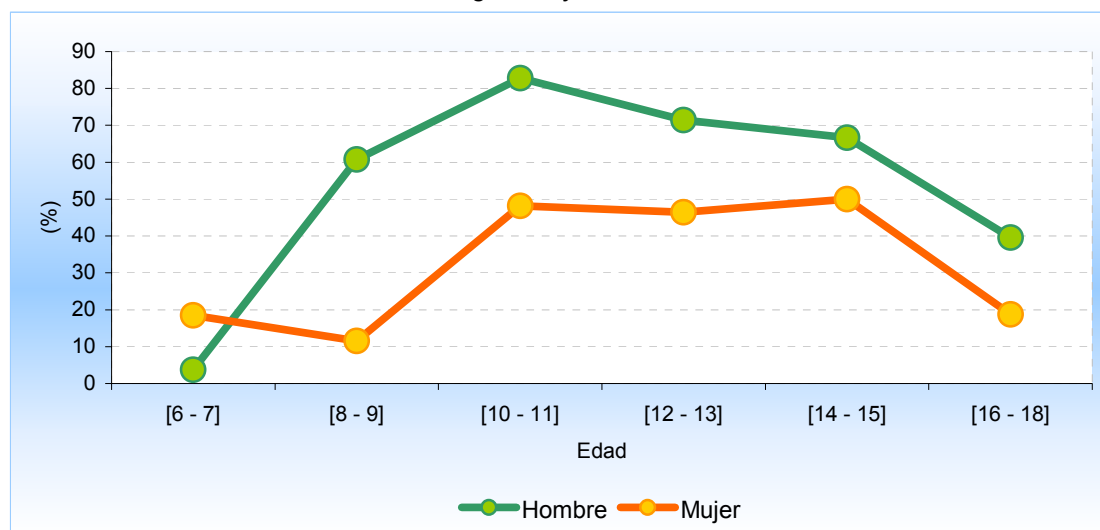

### ¿Dónde y con quién/es?

*Dónde y con quién participan los escolares onubenses en las competiciones deportivas según género*

|  | Hombre | Mujer | Total |
|--|--------|-------|-------|
| Con niños o niñas de su club deportivo                               | 61,39  | 50,00 | 57,23 |
| Con niños o niñas de otros clubes deportivos                         | 32,67  | 31,03 | 32,08 |
| Dentro del centro escolar con alumnos o alumnas de tu centro escolar | 28,71  | 34,48 | 30,82 |
| Con alumnos o alumnas de otro centro escolar de tu ciudad o pueblo   | 18,81  | 20,69 | 19,50 |
| Con niños o niñas de tu barrio                                       | 15,84  | 13,79 | 15,09 |

**Dónde y con quién participan los escolares onubenses en las competiciones deportivas según género.**

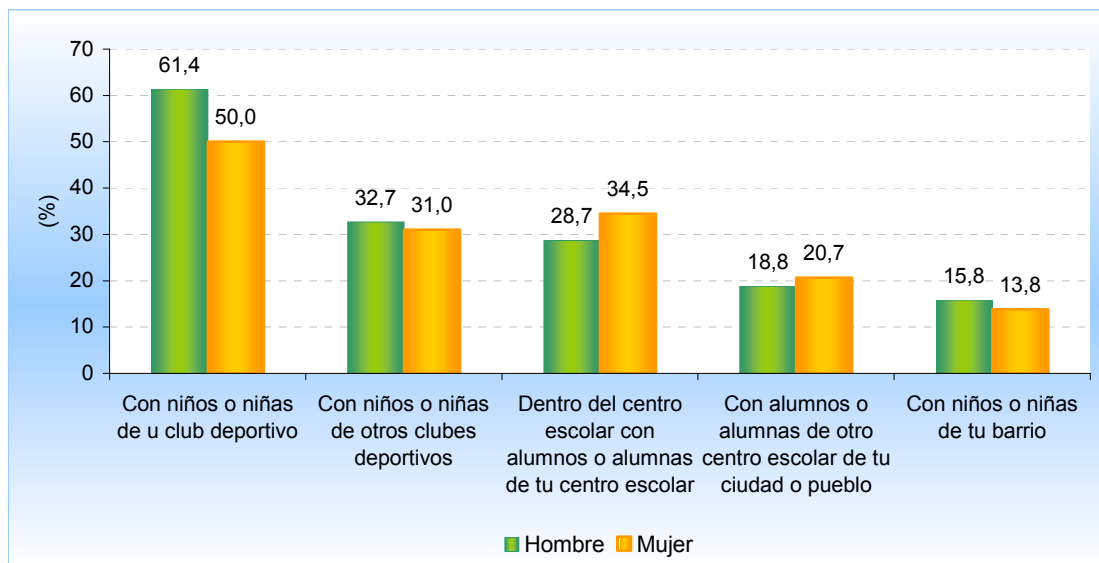

**Ámbito de las competiciones**

*Ámbito de las competiciones en las que participan los escolares onubenses según género*

|            | Hombre | Mujer | Total |
|------------|--------|-------|-------|
| Provincial | 59,41  | 50,00 | 55,97 |
| Local      | 42,57  | 62,07 | 49,69 |
| Autonómico | 9,90   | 5,17  | 8,18  |
| Nacional   | 7,92   | 0,00  | 5,03  |

*Ámbito de las competiciones en las que participan los escolares onubenses según género.*

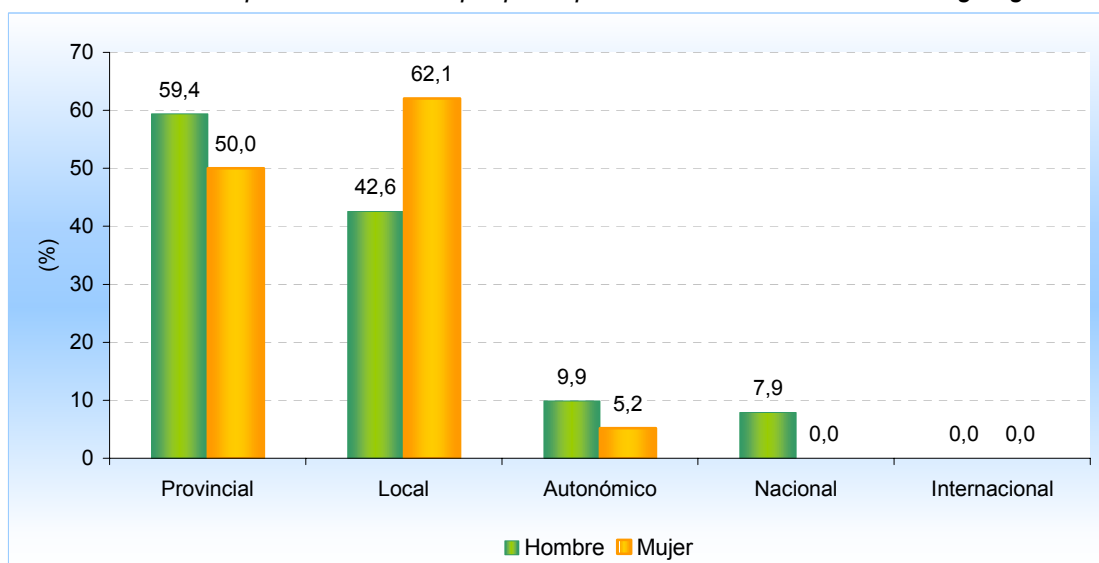

**SATISFACCIÓN.**

**¿Te gusta hacer deporte y actividad física?**

*Interés hacia la práctica del deporte y actividad física por parte de los escolares onubenses según género*

|          | <i>Hombre</i> | <i>Mujer</i> | <i>Total</i> |
|----------|---------------|--------------|--------------|
| Mucho    | 65,26         | 49,46        | 57,45        |
| Bastante | 21,58         | 18,82        | 20,21        |
| Regular  | 7,89          | 20,97        | 14,36        |
| Poco     | 3,68          | 9,14         | 6,38         |
| Nada     | 1,58          | 1,61         | 1,60         |
| Total    | 100           | 100          | 100          |

Interés hacia la práctica del deporte y actividad física por parte de los escolares onubenses según género

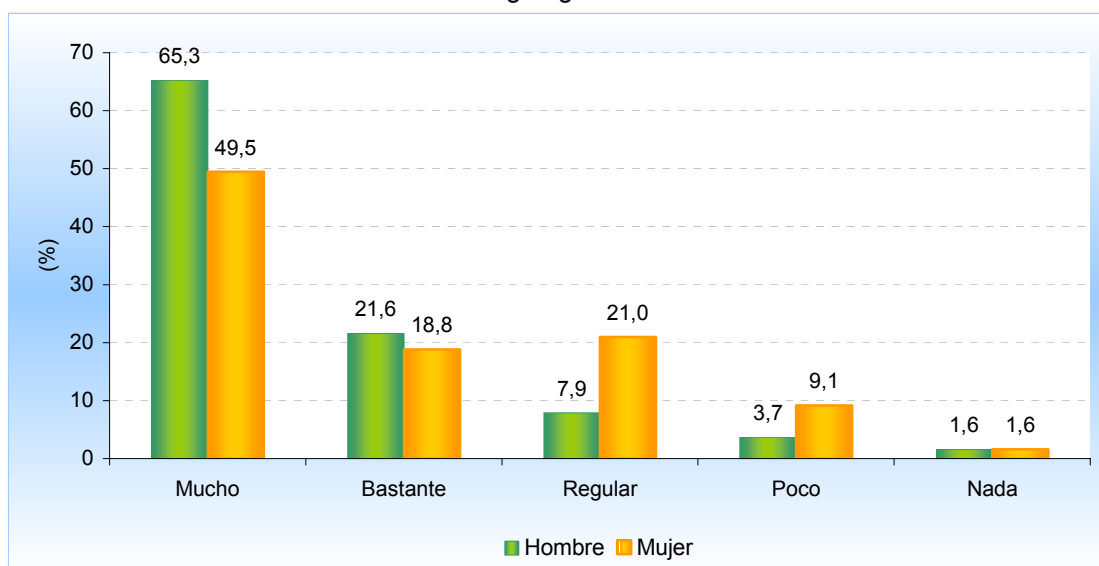

**TIEMPO LIBRE**

**En la última semana, ¿qué has hecho en tu tiempo libre, fuera de las horas de clase?**

**Número medio de días**

*Número medio de días a la semana que los escolares onubenses emplean en el tiempo libre, según género*

|   | <i>Hombre</i> | <i>Mujer</i> | <i>Total</i> |
|---|---------------|--------------|--------------|
| Ver la televisión                           | 5,54          | 5,72         | 5,63         |
| Hacer deberes                               | 4,03          | 4,93         | 4,48         |
| Estar con los amigos                        | 4,19          | 3,90         | 4,05         |
| Hacer deporte o ejercicio físico            | 2,83          | 1,97         | 2,41         |
| Jugar video consola o juegos de ordenador   | 2,72          | 1,64         | 2,18         |
| Internet                                    | 1,73          | 1,84         | 1,78         |
| Leer libros, revistas, cómics por diversión | 1,21          | 2,20         | 1,70         |
| Juegos con movimiento                       | 1,26          | 1,05         | 1,15         |
| Cuidar de hermanos o familiares             | 0,82          | 1,28         | 1,05         |
| Tocar un instrumento musical                | 0,68          | 0,82         | 0,75         |
| Trabajar                                    | 0,69          | 0,72         | 0,70         |
| Otras aficiones o hobbies                   | 0,18          | 0,32         | 0,25         |

*Número medio de días a la semana que los escolares onubenses emplean en el tiempo libre, según edad*

|   | <i>[6 - 7]</i> | <i>[8 - 9]</i> | <i>[10 - 11]</i> | <i>[12 - 13]</i> | <i>[14 - 15]</i> | <i>[16 - 18]</i> | <i>Total</i> |
|---|----------------|----------------|------------------|------------------|------------------|------------------|--------------|
| Ver la televisión                           | 5,09           | 5,50           | 5,38             | 5,98             | 5,85             | 5,80             | 5,63         |
| Hacer deberes                               | 3,61           | 3,65           | 4,84             | 5,04             | 4,85             | 4,66             | 4,48         |
| Estar con los amigos                        | 3,24           | 3,72           | 4,84             | 4,54             | 3,95             | 4,00             | 4,05         |
| Hacer deporte o ejercicio físico            | 1,37           | 2,02           | 3,36             | 2,86             | 3,10             | 1,96             | 2,41         |
| Jugar video consola o juegos de ordenador   | 1,93           | 2,39           | 3,20             | 2,04             | 1,98             | 1,83             | 2,18         |
| Internet                                    | 0,93           | 0,91           | 1,73             | 2,13             | 2,27             | 2,29             | 1,78         |
| Leer libros, revistas, cómics por diversión | 2,04           | 2,15           | 1,20             | 1,34             | 1,45             | 1,93             | 1,70         |
| Juegos con movimiento                       | 0,78           | 0,94           | 2,02             | 1,61             | 1,42             | 0,55             | 1,15         |
| Cuidar de hermanos o familiares             | 1,09           | 1,33           | 1,77             | 0,55             | 1,07             | 0,71             | 1,05         |
| Tocar un instrumento musical                | 0,91           | 0,96           | 0,77             | 1,21             | 0,65             | 0,32             | 0,75         |
| Trabajar                                    | 0,89           | 1,02           | 0,79             | 0,50             | 0,63             | 0,53             | 0,70         |
| Otras aficiones o hobbies                   | 0,00           | 0,00           | 0,07             | 0,23             | 0,45             | 0,52             | 0,25         |

**Número medio de días a la semana que los escolares onubenses emplean en el tiempo libre**

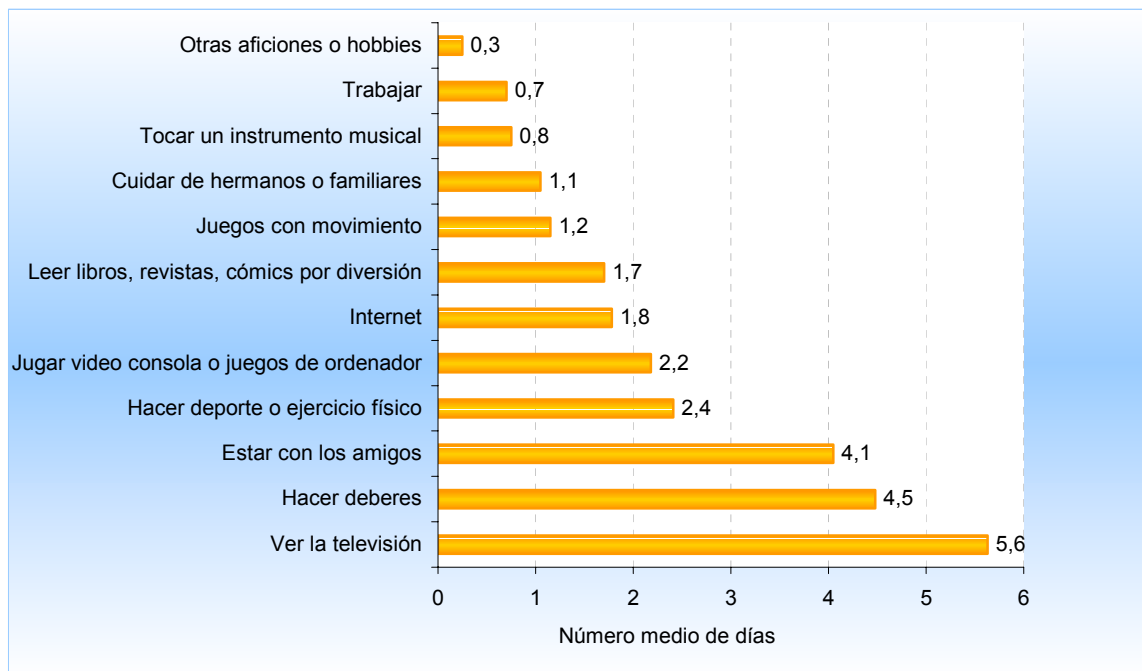

**Número medio de horas**

*Número medio de horas a la semana que los escolares onubenses emplean en el tiempo libre, según género*

|   | Hombre | Mujer | Total |
|---|--------|-------|-------|
| Ver la televisión                           | 10,16  | 9,76  | 9,97  |
| Estar con los amigos                        | 9,67   | 7,91  | 8,80  |
| Hacer deberes                               | 6,12   | 8,19  | 7,14  |
| Hacer deporte o ejercicio físico            | 4,54   | 2,61  | 3,59  |
| Jugar video consola o juegos de ordenador   | 4,55   | 1,70  | 3,14  |
| Internet                                    | 2,75   | 2,61  | 2,68  |
| Leer libros, revistas, cómics por diversión | 1,35   | 2,44  | 1,89  |
| Cuidar de hermanos o familiares             | 1,34   | 2,24  | 1,78  |
| Juegos con movimiento                       | 1,68   | 1,38  | 1,53  |
| Trabajar                                    | 1,34   | 1,02  | 1,18  |
| Tocar un instrumento musical                | 0,79   | 1,02  | 0,90  |
| Otras aficiones o hobbies                   | 0,20   | 0,34  | 0,27  |

Número medio de horas a la semana que los escolares onubenses emplean en el tiempo libre, según edad

|   | [6 - 7] | [8 - 9] | [10 - 11] | [12 - 13] | [14 - 15] | [16 - 18] | Total |
|---|---------|---------|-----------|-----------|-----------|-----------|-------|
| Ver la televisión                           | 6,17    | 9,13    | 9,59      | 11,00     | 11,07     | 11,50     | 9,97  |
| Estar con los amigos                        | 4,52    | 6,09    | 11,61     | 9,55      | 8,63      | 10,76     | 8,80  |
| Hacer deberes                               | 3,69    | 4,56    | 6,21      | 8,20      | 7,97      | 9,95      | 7,14  |
| Hacer deporte o ejercicio físico            | 1,31    | 2,35    | 6,13      | 5,23      | 4,13      | 2,77      | 3,59  |
| Jugar video consola o juegos de ordenador   | 1,69    | 3,50    | 4,66      | 2,84      | 2,70      | 3,31      | 3,14  |
| Internet                                    | 0,81    | 1,56    | 2,18      | 2,96      | 3,20      | 4,17      | 2,68  |
| Leer libros, revistas, cómics por diversión | 2,30    | 2,22    | 1,52      | 1,43      | 1,55      | 2,17      | 1,89  |
| Cuidar de hermanos o familiares             | 1,67    | 1,69    | 3,71      | 1,09      | 1,92      | 1,10      | 1,78  |
| Juegos con movimiento                       | 0,57    | 1,02    | 2,80      | 3,11      | 1,55      | 0,68      | 1,53  |
| Trabajar                                    | 0,81    | 1,24    | 1,43      | 0,73      | 1,35      | 1,36      | 1,18  |
| Tocar un instrumento musical                | 1,30    | 1,13    | 0,57      | 1,41      | 0,82      | 0,50      | 0,90  |
| Otras aficiones o hobbies                   | 0,00    | 0,00    | 0,07      | 0,32      | 0,73      | 0,36      | 0,27  |

Número medio de horas a la semana que los escolares onubenses emplean en el tiempo libre

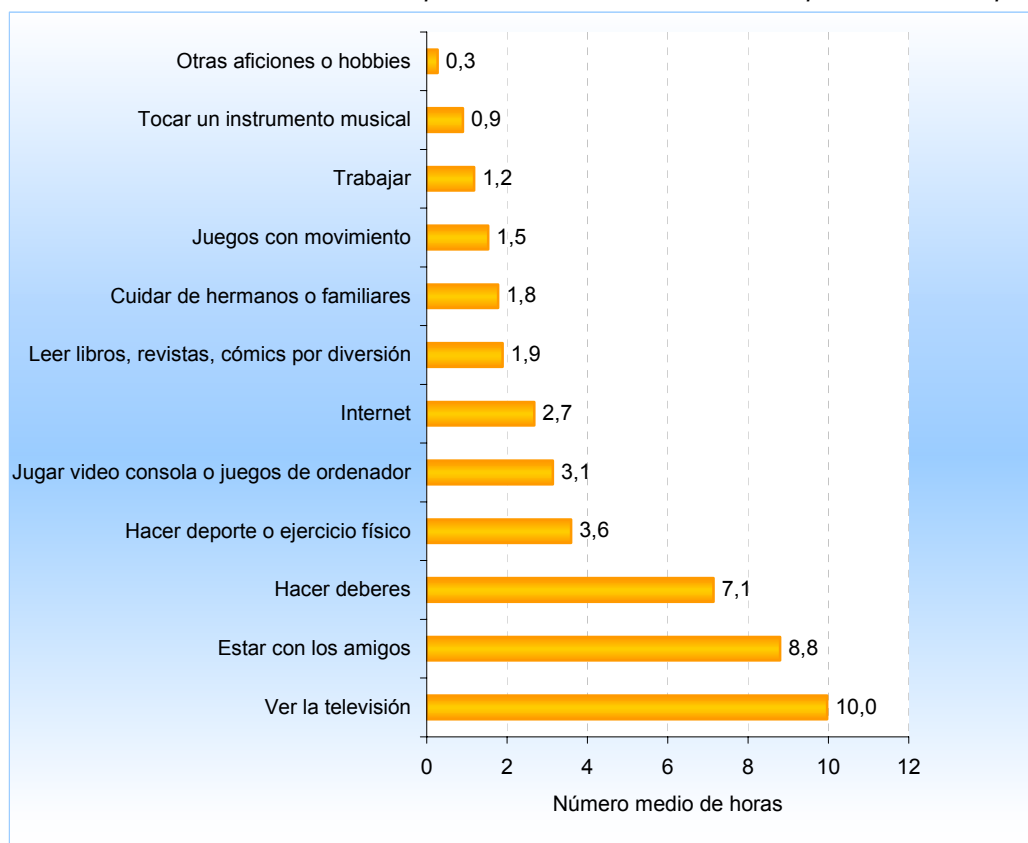

Número medio de horas de práctica de actividad física o deporte en el tiempo libre según género y edad

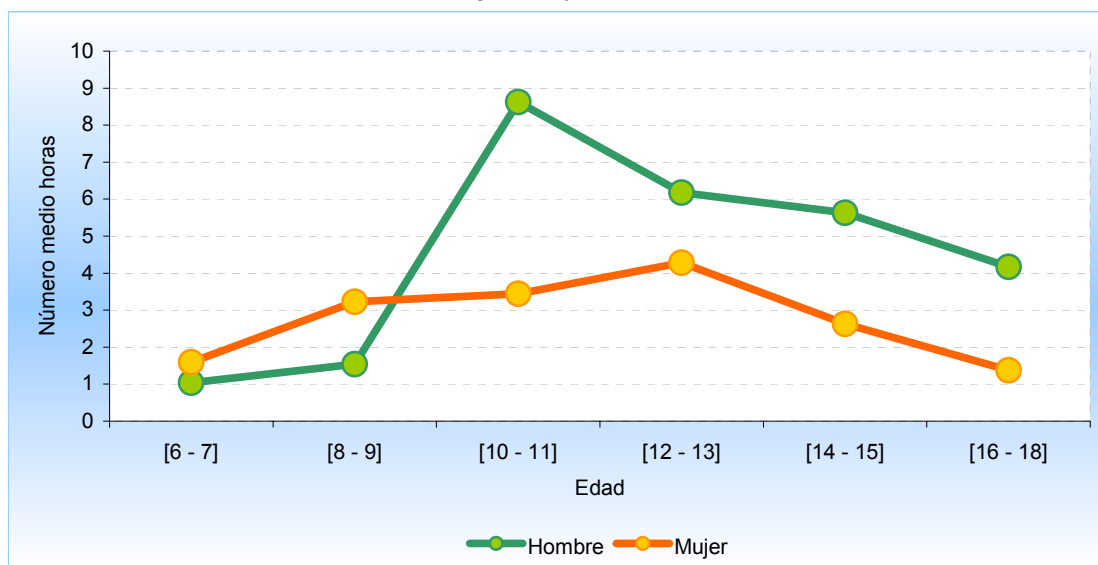

#### PRÁCTICA PASIVA.

Durante el último curso (incluyendo las vacaciones), ¿has ido a ver un espectáculo deportivo, como un partido de fútbol, o una competición deportiva, fuera del centro escolar?.

Alumnos que han acudido a algún espectáculo o competición deportiva fuera del centro escolar según género

|                          | Hombre | Mujer | Total |
|--------------------------|--------|-------|-------|
| Nunca                    | 29,47  | 40,86 | 35,11 |
| Varias veces a la semana | 12,63  | 10,75 | 11,70 |
| Una vez a la semana      | 17,37  | 14,52 | 15,96 |
| Una o dos veces al mes   | 24,21  | 17,20 | 20,74 |
| Menos                    | 15,79  | 16,67 | 16,22 |
| Ns/Nc                    | 0,53   |       | 0,27  |
| Total                    | 100    | 100   | 100   |

Alumnos que han acudido a algún espectáculo o competición deportiva fuera del centro escolar según edad

|                          | [6 - 7] | [8 - 9] | [10 - 11] | [12 - 13] | [14 - 15] | [16 - 18] | Total |
|--------------------------|---------|---------|-----------|-----------|-----------|-----------|-------|
| Nunca                    | 55,56   | 50,00   | 21,43     | 41,07     | 20,00     | 29,17     | 35,11 |
| Varias veces a la semana | 16,67   | 12,96   | 14,29     | 10,71     | 11,67     | 7,29      | 11,70 |
| Una vez a la semana      | 11,11   | 11,11   | 23,21     | 16,07     | 18,33     | 15,63     | 15,96 |
| Una o dos veces al mes   | 3,70    | 12,96   | 32,14     | 14,29     | 33,33     | 23,96     | 20,74 |
| Menos                    | 12,96   | 12,96   | 8,93      | 17,86     | 16,67     | 22,92     | 16,22 |
| Ns/Nc                    |         |         |           |           |           | 1,04      | 0,27  |
| Total                    | 100     | 100     | 100       | 100       | 100       | 100       | 100   |



**¿Estás abonado o abonada (o eres socio o socia ) de algún club deportivo?***Alumnos que están abonados a un club deportivo, según género*

|            | <i>Hombre</i> | <i>Mujer</i> | <i>Total</i> |
|------------|---------------|--------------|--------------|
| Fútbol     | 27,37         | 5,91         | 16,76        |
| Baloncesto | 3,68          | 6,99         | 5,32         |
| Otro       | 8,42          | 7,53         | 7,98         |
| Ns/Nc      | 61,58         | 80,65        | 71,01        |

*Alumnos que están abonados a un club deportivo, según edad*

|            | <i>[6 - 7]</i> | <i>[8 - 9]</i> | <i>[10 - 11]</i> | <i>[12 - 13]</i> | <i>[14 - 15]</i> | <i>[16 - 18]</i> | <i>Total</i> |
|------------|----------------|----------------|------------------|------------------|------------------|------------------|--------------|
| Fútbol     | 5,56           | 11,11          | 19,64            | 33,93            | 16,67            | 14,58            | 16,76        |
| Baloncesto | 3,70           | 1,85           | 10,71            | 8,93             | 5,00             | 3,13             | 5,32         |
| Otro       | 1,85           | 5,56           | 17,86            | 8,93             | 16,67            | 1,04             | 7,98         |
| Ns/Nc      | 88,89          | 81,48          | 51,79            | 51,79            | 63,33            | 82,29            | 71,01        |

**¿Has visto deporte en la TV?***Alumnos que han visto deporte en TV, según género*

|       | <i>Hombre</i> | <i>Mujer</i> | <i>Total</i> |
|-------|---------------|--------------|--------------|
| Si    | 89,47         | 84,95        | 87,23        |
| No    | 10,00         | 14,52        | 12,23        |
| Ns/Nc | 0,53          | 0,54         | 0,53         |
| Total | 100           | 100          | 100          |

*Frecuencia con la que los alumnos ven deporte en TV, según género*

|                             | <i>Hombre</i> | <i>Mujer</i> | <i>Total</i> |
|-----------------------------|---------------|--------------|--------------|
| Todos los días              | 40,00         | 27,85        | 34,15        |
| Tres o más días a la semana | 17,65         | 12,66        | 15,24        |
| Uno o dos días a la semana  | 21,76         | 24,05        | 22,87        |
| Alguna vez al mes           | 20,59         | 35,44        | 27,74        |
| Total                       | 100           | 100          | 100          |

Frecuencia con la que los alumnos ven deporte en TV, según género

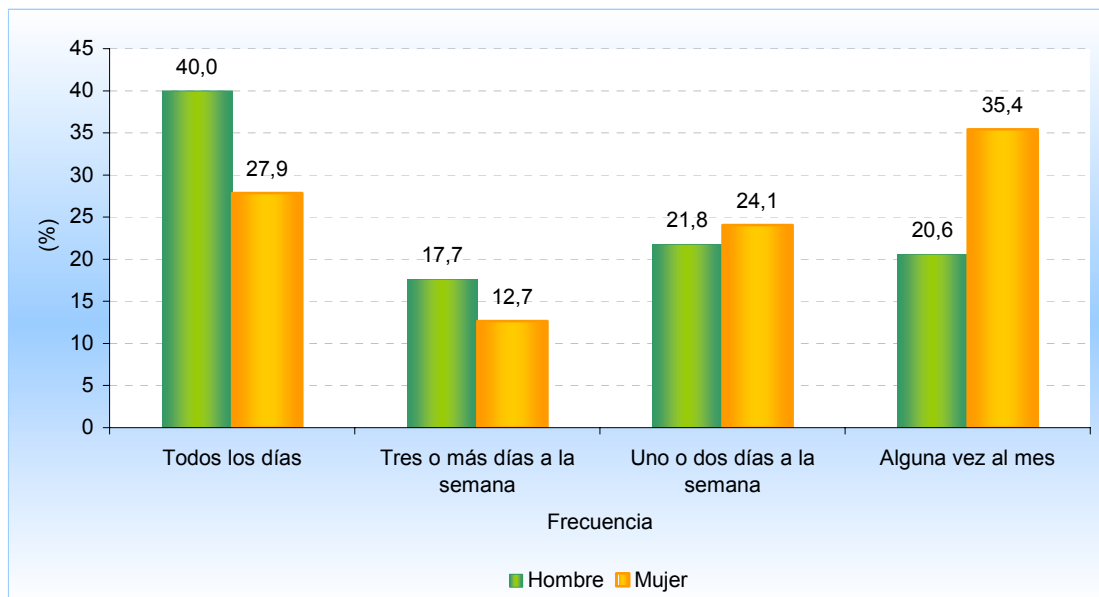

Deportes que los alumnos ven en TV, según género

|               | Hombre | Mujer | Total |
|---------------|--------|-------|-------|
| Fútbol        | 85,29  | 70,25 | 78,05 |
| Tenis         | 52,35  | 53,16 | 52,74 |
| Automovilismo | 44,71  | 35,44 | 40,24 |
| Baloncesto    | 44,12  | 32,28 | 38,41 |
| Motociclismo  | 45,29  | 29,75 | 37,80 |
| Otros         | 9,41   | 7,59  | 8,54  |
| Ns/Nc         | 2,35   | 1,90  | 2,13  |

Deportes que los alumnos ven en TV, según género

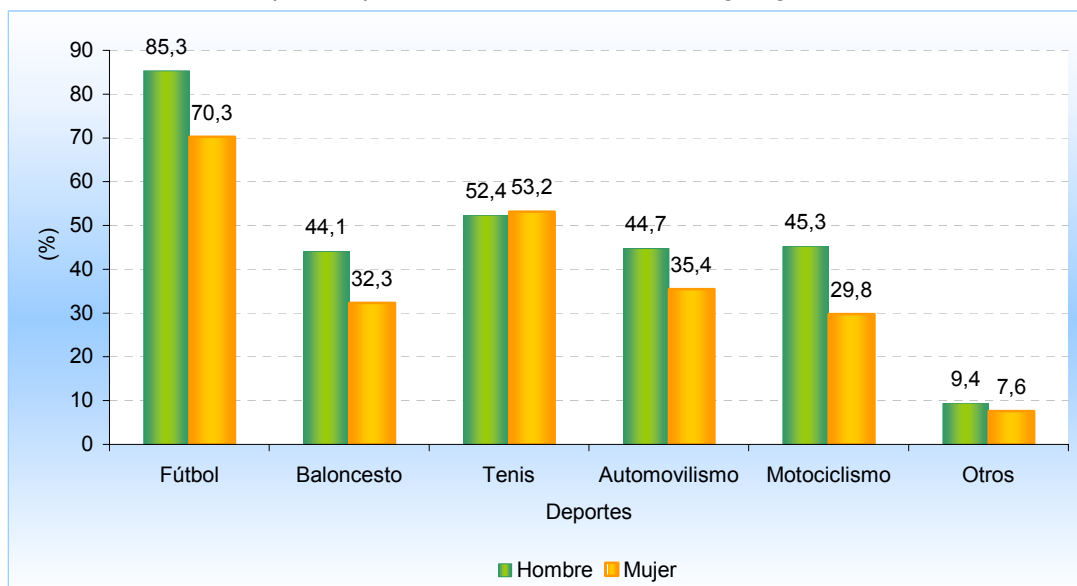

**FAMILIA****¿Quién en tu familia practica deporte o actividad física?***Familiares de los alumnos que practican deporte o actividad física, según género*

|                     | Hombre | Mujer | Total |
|---------------------|--------|-------|-------|
| Hermanos o hermanas | 42,63  | 45,70 | 44,15 |
| Padre               | 23,16  | 25,27 | 24,20 |
| Madre               | 18,42  | 10,22 | 14,36 |
| Otros               | 5,26   | 5,91  | 5,59  |
| Ns/Nc               | 30,53  | 29,57 | 30,05 |

**¿Qué persona te ha impulsado hacia la práctica deportiva?***Persona que ha impulsado al alumno a la práctica deportiva, según género*

|                              | Hombre | Mujer | Total |
|------------------------------|--------|-------|-------|
| Amigos                       | 40,53  | 34,41 | 37,50 |
| Padre                        | 43,16  | 26,88 | 35,11 |
| Madre                        | 33,68  | 29,57 | 31,65 |
| Profesor de educación física | 8,42   | 16,13 | 12,23 |
| Hermanos o hermanas          | 5,79   | 14,52 | 10,11 |
| Otros                        | 2,11   | 1,61  | 1,86  |
| Ns/Nc                        | 22,63  | 29,57 | 26,06 |

*Persona que ha impulsado al alumno a la práctica deportiva, según género.*